

حجم التداول اليومي من 4/16 لغاية 2026/4/29

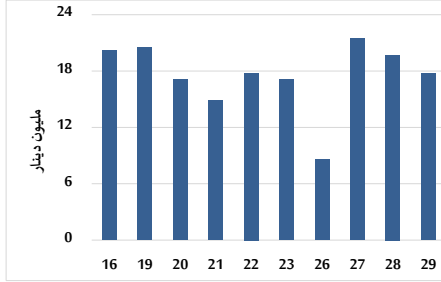

التوزيع القطاعي لحجم التداول ليوم الأربعاء 2026/4/29

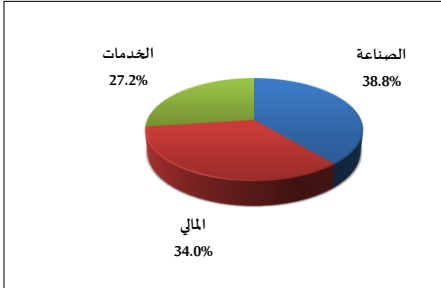

المؤشر العام المرجح بالقيمة السوقية للأسهم الحرة من 4/16 لغاية 2026/4/29

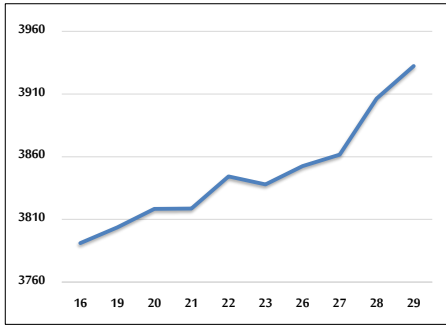

مؤشر ASE20 ومؤشر ASETR من 4/16 لغاية 2026/4/29

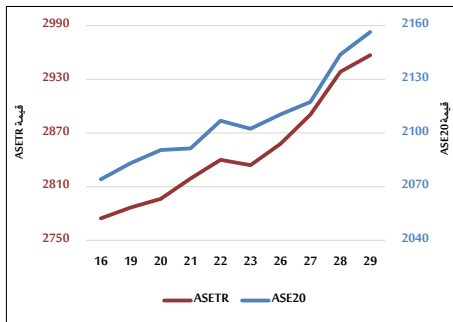

المؤشر المرجح بالقيمة السوقية من 4/16 لغاية 2026/4/29

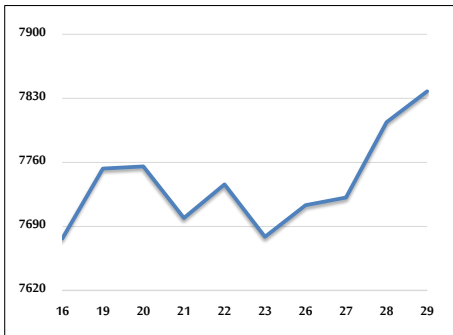

حجم التداول (دينار)

التغير (%)	التغير	2026	2025	
135.72%	10,217,210	17,745,591	7,528,381	يومي
147.71%	205,945,756	345,370,536	139,424,780	تراكمي (4/29-4/1)
97.19%	490,476,270	995,146,348	504,670,078	تراكمي (4/29-1/4)

عدد الأسهم المتداولة

التغير (%)	التغير	2026	2025	
85.38%	3,547,711	7,702,780	4,155,069	يومي
46.01%	32,080,756	101,803,995	69,723,239	تراكمي (4/29-4/1)
26.79%	71,171,150	336,804,288	265,633,138	تراكمي (4/29-1/4)

عدد العقود المنفذة

التغير (%)	التغير	2026	2025	
90.94%	2,631	5,524	2,893	يومي
96.83%	42,185	85,751	43,566	تراكمي (4/29-4/1)
64.45%	108,745	277,462	168,717	تراكمي (4/29-1/4)

بعض النسب المالية للبورصة (2026/4/29)

القطاع	القيمة السوقية إلى P/E العائد	القيمة السوقية إلى القيمة الدفترية	الأرباح الموزعة إلى القيمة السوقية (%)	معدل الدوران (%)
القطاع المالي	9.516	0.964	5.060	0.065
قطاع الخدمات	15.678	1.553	4.593	0.062
قطاع الصناعة	16.531	2.879	4.805	0.458
جميع القطاعات	12.227	1.511	5.014	0.119

المؤشر العام المرجح بالقيمة السوقية للأسهم الحرة (ASEGI=1000)

التغير	الأربعاء		الثلاثاء		
	بداية العام	اليوم السابق	29/04/2026	28/04/2026	
8.88%	0.66%	3932.4	3906.4		المؤشر العام ASEGI
0.44%	1.34%	3792.3	3742.0		القطاع المالي
21.58%	-0.72%	2641.0	2660.2		قطاع الخدمات
17.09%	0.57%	10389.6	10330.4		قطاع الصناعة

المؤشر المرجح بالقيمة السوقية للأسهم الحرة (ASE20=1000)

التغير	الأربعاء	الثلاثاء
8.98%	2156.4	2143.8

مؤشر العائد الكلي (ASETR=1074)

التغير	الأربعاء	الثلاثاء
13.63%	2956.9	2938.2

المؤشر المرجح بالقيمة السوقية (1000=1991)

التغير	الأربعاء		الثلاثاء		
	بداية العام	اليوم السابق	29/04/2026	28/04/2026	
11.08%	0.43%	7837.7	7804.0		المؤشر العام
1.25%	1.04%	9561.9	9463.5		قطاع البنوك
6.91%	1.50%	1906.5	1878.4		قطاع التأمين
12.07%	-0.42%	1219.1	1224.2		قطاع الخدمات
20.43%	0.08%	13733.1	13721.8		قطاع الصناعة

مؤشرات الأسواق المرجحة بالقيمة السوقية للأسهم الحرة (1000=2012)

التغير	الأربعاء		الثلاثاء		
	بداية العام	اليوم السابق	29/04/2026	28/04/2026	
9.30%	0.65%	2229.5	2215.1		السوق الأول
-1.35%	0.45%	1008.6	1004.1		السوق الثاني

القيمة السوقية (دينار)

التغير	الأربعاء	الثلاثاء
10.63%	29,308,843,923	29,184,693,723