

خلاصة البيانات الإحصائية لبورصة عمان

الخميس 2022/9/22

حجم التداول اليومي من 9/11 لغاية 2022/9/22

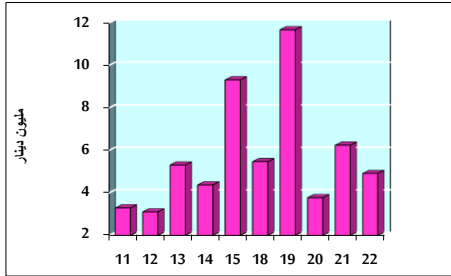

التوزيع القطاعي لحجم التداول ليوم الخميس 2022/9/22

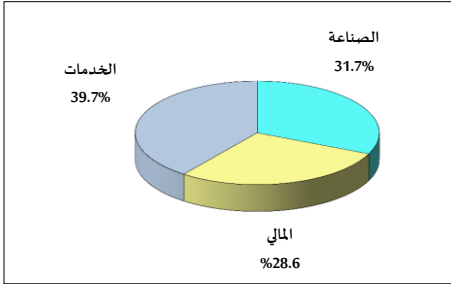

الرقم القياسي العام المرجح بالأشهر الحرة من 9/11 لغاية 2022/9/22

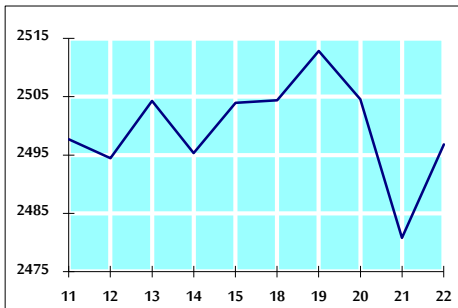

الرقم القياسي المرجح بالأشهر الحرة ASE20 من 9/11 لغاية 2022/9/22

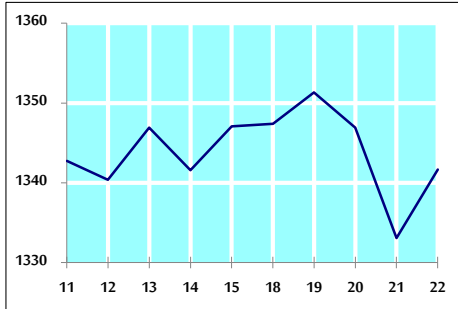

الرقم القياسي العام المرجح بالقيمة السوقية من 9/11 لغاية 2022/9/22

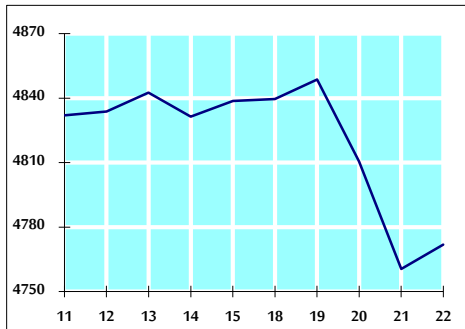

حجم التداول (دينار)

| التغير (%) | التغير | 2022 | 2021 | |
|------------|------------|---------------|---------------|-------------------|
| 14.86% | 635,251 | 4,911,402 | 4,276,151 | يومي |
| -6.68% | -6,374,902 | 89,044,580 | 95,419,482 | تراكمي (9/22-9/1) |
| 3.29% | 48,858,767 | 1,535,349,531 | 1,486,490,764 | تراكمي (9/22-1/2) |

عدد الأسهم المتداولة

| التغير (%) | التغير | 2022 | 2021 | |
|------------|--------------|-------------|---------------|-------------------|
| -24.60% | -897,271 | 2,750,870 | 3,648,141 | يومي |
| -30.40% | -25,142,300 | 57,555,439 | 82,697,739 | تراكمي (9/22-9/1) |
| -25.99% | -305,333,313 | 869,683,662 | 1,175,016,975 | تراكمي (9/22-1/2) |

عدد العقود المنفذة

| التغير (%) | التغير | 2022 | 2021 | |
|------------|---------|---------|---------|-------------------|
| 4.82% | 121 | 2,631 | 2,510 | يومي |
| -23.99% | -12,201 | 38,648 | 50,849 | تراكمي (9/22-9/1) |
| -4.42% | -26,278 | 568,591 | 594,869 | تراكمي (9/22-1/2) |

بعض النسب المالية للبورصة (2022/9/22)

| القطاع | معدل الدوران (%) | الأرباح الموزعة إلى القيمة السوقية (%) | القيمة السوقية إلى القيمة الدفترية | P/E إلى العائد |
|---------------|------------------|--|------------------------------------|----------------|
| القطاع المالي | 0.030 | 4.794 | 0.861 | 14.272 |
| قطاع الخدمات | 0.053 | 4.043 | 1.431 | 18.831 |
| قطاع الصناعة | 0.119 | 4.233 | 2.706 | 11.847 |
| جميع القطاعات | 0.044 | 4.550 | 1.262 | 13.326 |

الرقم القياسي العام لاسعار الاسهم المرجح بالقيمة السوقية للاسهم الحرة (1000=1999)

| القطاع | التغير | | الخميس | الأربعاء |
|---------------------|-------------|--------------|------------|------------|
| | بداية العام | اليوم السابق | 22/09/2022 | 21/09/2022 |
| الرقم القياسي العام | 17.85% | 0.65% | 2496.8 | 2480.8 |
| القطاع المالي | 1.90% | 0.19% | 2654.0 | 2649.0 |
| قطاع الخدمات | 32.70% | 2.04% | 1761.6 | 1726.3 |
| قطاع الصناعة | 47.33% | 0.05% | 5401.1 | 5398.2 |

الرقم القياسي لاسعار الاسهم المرجح بالقيمة السوقية للاسهم الحرة ASE20 (1000=2014)

| التغير | 2022 | 2021 | |
|--------|-------|--------|--------|
| 24.88% | 0.64% | 1341.7 | 1333.1 |

مؤشر العائد الكلي ASETR (2021=1074)

| التغير | 2022 | 2021 | |
|--------|-------|--------|--------|
| 32.75% | 0.64% | 1426.3 | 1417.1 |

الرقم القياسي لاسعار الاسهم المرجح بالقيمة السوقية (1000=1991)

| القطاع | التغير | | الخميس | الأربعاء |
|---------------------|-------------|--------------|------------|------------|
| | بداية العام | اليوم السابق | 22/09/2022 | 21/09/2022 |
| الرقم القياسي العام | 19.14% | 0.24% | 4771.9 | 4760.5 |
| قطاع البنوك | 0.94% | 0.13% | 6628.1 | 6619.4 |
| قطاع التأمين | 0.13% | 1.60% | 1330.1 | 1309.1 |
| قطاع الخدمات | 5.48% | 1.16% | 825.3 | 815.8 |
| قطاع الصناعة | 54.08% | 0.04% | 7242.4 | 7239.8 |

الرقم القياسي المرجح بالقيمة السوقية للاسهم الحرة حسب الأسواق (1000=2012)

| السوق | التغير | | الخميس | الأربعاء |
|--------------|-------------|--------------|------------|------------|
| | بداية العام | اليوم السابق | 22/09/2022 | 21/09/2022 |
| السوق الأول | 22.48% | 0.65% | 1402.3 | 1393.2 |
| السوق الثاني | -14.28% | 0.50% | 802.9 | 798.9 |

القيمة السوقية (دينار)

| التغير | 2022 | 2021 | |
|--------|-------|----------------|----------------|
| 18.15% | 0.22% | 18,307,702,829 | 18,266,944,834 |