

خلاصة البيانات الإحصائية لبورصة عمان

الثلاثاء 2020/11/3

حجم التداول اليومي من 10/20 لغاية 2020/11/3

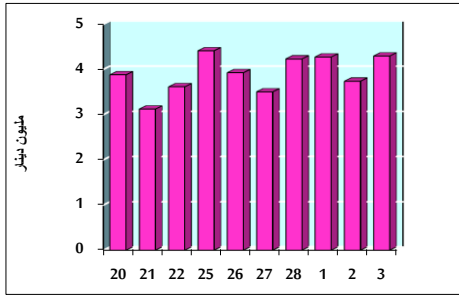

التوزيع القطاعي لحجم التداول ليوم الثلاثاء 2020/11/3

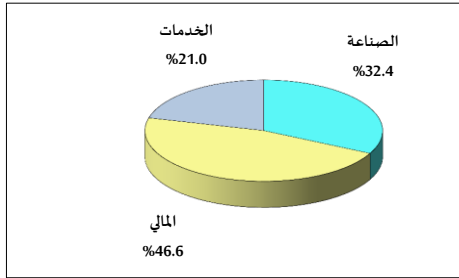

الرقم القياسي العام المرجح للأسهم الحرة من 10/20 لغاية 2020/11/3

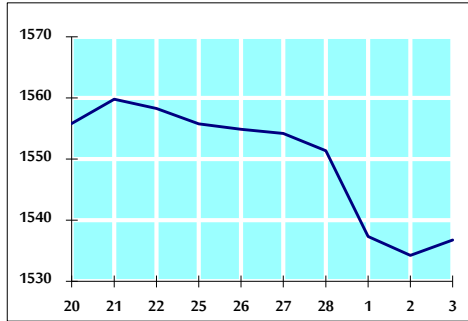

الرقم القياسي العام المرجح للأسهم الحرة ASE20 من 10/20 لغاية 2020/11/3

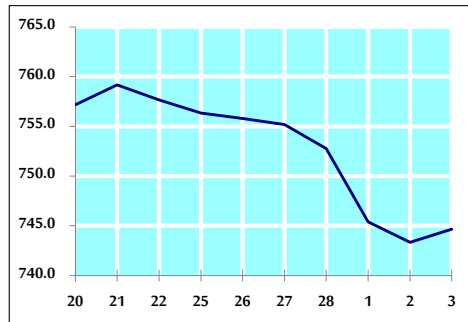

الرقم القياسي العام المرجح بالقيمة السوقية من 10/20 لغاية 2020/11/3

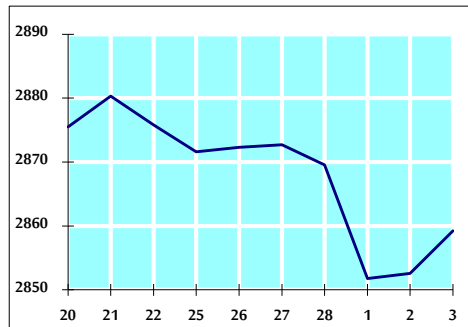

حجم التداول (دينار)

التغير (%)	التغير	2020	2019	
-70.64%	-10,335,297	4,296,451	14,631,748	يومي
-45.98%	-10,477,572	12,309,216	22,786,788	تراكمي (11/3-11/1)
-40.99%	-557,442,421	802,401,926	1,359,844,347	تراكمي (11/3-1/2)

عدد الاسهم المتداولة

التغير (%)	التغير	2020	2019	
-64.81%	-8,932,326	4,850,263	13,782,589	يومي
-34.87%	-7,617,528	14,226,399	21,843,927	تراكمي (11/3-11/1)
-14.72%	-153,653,460	890,290,422	1,043,943,882	تراكمي (11/3-1/2)

عدد العقود المنفذة

التغير (%)	التغير	2020	2019	
14.45%	248	1,964	1,716	يومي
2.53%	125	5,073	4,948	تراكمي (11/3-11/1)
-22.02%	-95,970	339,826	435,796	تراكمي (11/3-1/2)

بعض النسب المالية للبورصة (2020/11/3)

القطاع	القيمة السوقية P/E إلى العائد	القيمة السوقية إلى القيمة الدفترية	الأرباح الموزعة إلى القيمة السوقية (%)	معدل الدوران (%)
القطاع المالي	8.818	0.715	0.176	0.042
قطاع الخدمات	11.099	0.965	5.512	0.088
قطاع الصناعة	15.245	1.140	4.196	0.239
جميع القطاعات	9.364	0.797	1.940	0.076

الرقم القياسي العام لأسعار الاسهم المرجح بالقيمة السوقية للأسهم الحرة (1000=1999)

الرقم القياسي العام	التغير		الثلاثاء	الإثنين
	اليوم السابق	بداية العام	03/11/2020	02/11/2020
الرقم القياسي العام	0.16%	-15.34%	1536.8	1534.3
القطاع المالي	0.45%	-16.41%	2047.9	2038.8
قطاع الخدمات	-0.71%	-17.96%	1060.8	1068.4
قطاع الصناعة	0.18%	2.00%	1894.2	1890.8

الرقم القياسي العام لأسعار الاسهم المرجح بالقيمة السوقية للأسهم الحرة ASE20 (1000=2014)

التغير	الثلاثاء	الإثنين
0.18%	744.7	743.3

الرقم القياسي العام لأسعار الاسهم المرجح بالقيمة السوقية (1000=1991)

الرقم القياسي العام	التغير		الثلاثاء	الإثنين
	اليوم السابق	بداية العام	03/11/2020	02/11/2020
الرقم القياسي العام	0.23%	-18.63%	2859.2	2852.6
قطاع البنوك	0.48%	-26.75%	5197.2	5172.4
قطاع التأمين	0.16%	-0.06%	1281.8	1279.7
قطاع الخدمات	0.11%	-9.93%	662.7	661.9
قطاع الصناعة	-0.28%	-4.46%	2496.6	2503.5

الرقم القياسي العام المرجح بالقيمة السوقية للأسهم الحرة حسب الأسواق (1000=2012)

السوق	التغير		الثلاثاء	الإثنين
	اليوم السابق	بداية العام	03/11/2020	02/11/2020
السوق الأول	0.18%	-15.99%	803.0	801.5
السوق الثاني	-0.12%	-2.69%	813.5	814.5

القيمة السوقية (دينار)

التغير	الثلاثاء	الإثنين
0.19%	12,201,544,020	12,178,521,642