

خلاصة البيانات الاحصائية لبورصة عمان

الإثنين 2020/11/2

حجم التداول اليومي من 10/19 لغاية 2020/11/2

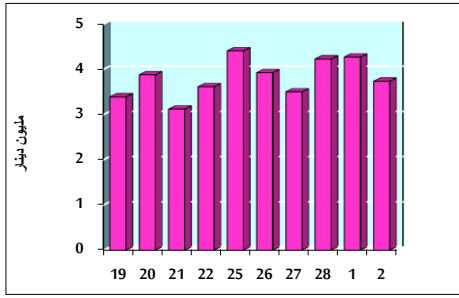

التوزيع القطاعي لحجم التداول ليوم الإثنين 2020/11/2

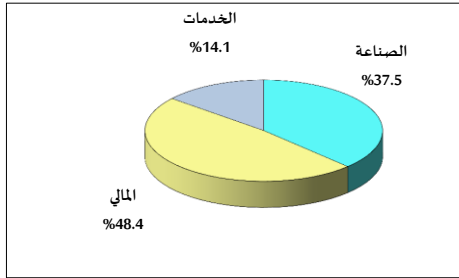

الرقم القياسي العام المرجح للأسهم الحرة من 10/19 لغاية 2020/11/2

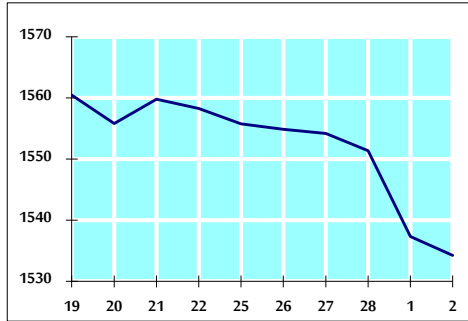

الرقم القياسي العام المرجح للأسهم الحرة ASE20 من 10/19 لغاية 2020/11/2

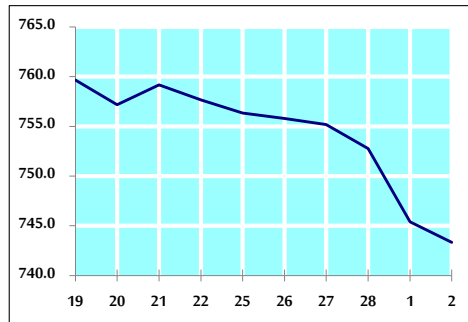

الرقم القياسي العام المرجح بالقيمة السوقية من 10/19 لغاية 2020/11/2

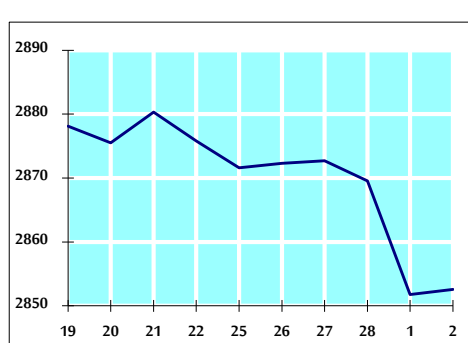

حجم التداول (دينار)

التغير (%)	التغير	2020	2019	
-10.16%	-422,528	3,738,183	4,160,711	يومي
-1.74%	-142,275	8,012,765	8,155,040	تراكمي (11/2-11/1)
-40.67%	-547,107,124	798,105,475	1,345,212,599	تراكمي (11/2-1/2)

عدد الاسهم المتداولة

التغير (%)	التغير	2020	2019	
24.29%	824,059	4,217,274	3,393,215	يومي
16.31%	1,314,798	9,376,136	8,061,338	تراكمي (11/2-11/1)
-14.05%	-144,721,134	885,440,159	1,030,161,293	تراكمي (11/2-1/2)

عدد العقود المنفذة

التغير (%)	التغير	2020	2019	
-15.15%	-252	1,411	1,663	يومي
-3.81%	-123	3,109	3,232	تراكمي (11/2-11/1)
-22.17%	-96,218	337,862	434,080	تراكمي (11/2-1/2)

بعض النسب المالية للبورصة (2020/11/2)

القطاع	معدل الدوران (%)	الأرباح الموزعة إلى القيمة السوقية (%)	القيمة السوقية إلى القيمة الدفترية	القيمة السوقية P/E إلى العائد
القطاع المالي	0.049	0.177	0.712	8.784
قطاع الخدمات	0.039	5.501	0.966	11.120
قطاع الصناعة	0.199	4.194	1.141	15.250
جميع القطاعات	0.066	1.945	0.796	9.342

الرقم القياسي العام لأسعار الاسهم المرجح بالقيمة السوقية للأسهم الحرة (1000=1999)

الرقم القياسي العام	التغير		الإثنين 02/11/2020	الأحد 01/11/2020
	بداية العام	اليوم السابق		
الرقم القياسي العام	-15.48%	-0.20%	1534.3	1537.3
القطاع المالي	-16.78%	-0.05%	2038.8	2039.8
قطاع الخدمات	-17.38%	-0.65%	1068.4	1075.3
قطاع الصناعة	1.82%	-0.02%	1890.8	1891.3

الرقم القياسي العام لأسعار الاسهم المرجح بالقيمة السوقية للأسهم الحرة ASE20 (1000=2014)

التغير	التغير	2020	2019
-16.57%	-0.28%	743.3	745.4

الرقم القياسي العام لأسعار الاسهم المرجح بالقيمة السوقية (1000=1991)

الرقم القياسي العام	التغير		الإثنين 02/11/2020	الأحد 01/11/2020
	بداية العام	اليوم السابق		
الرقم القياسي العام	-18.82%	0.03%	2852.6	2851.8
قطاع البنوك	-27.10%	0.12%	5172.4	5166.0
قطاع التأمين	-0.22%	-0.10%	1279.7	1280.9
قطاع الخدمات	-10.03%	-0.10%	661.9	662.6
قطاع الصناعة	-4.20%	-0.09%	2503.5	2505.8

الرقم القياسي العام المرجح بالقيمة السوقية للأسهم الحرة حسب الأسواق (1000=2012)

السوق	التغير		الإثنين 02/11/2020	الأحد 01/11/2020
	بداية العام	اليوم السابق		
السوق الأول	-16.15%	-0.27%	801.5	803.7
السوق الثاني	-2.58%	0.15%	814.5	813.3

القيمة السوقية (دينار)

التغير	التغير	2020	2019
-18.35%	0.02%	12,178,521,642	12,176,159,385