

خلاصة البيانات الاحصائية لبورصة عمان

الخميس 2020/1/30

حجم التداول اليومي من 1/19 لغاية 2020/1/30

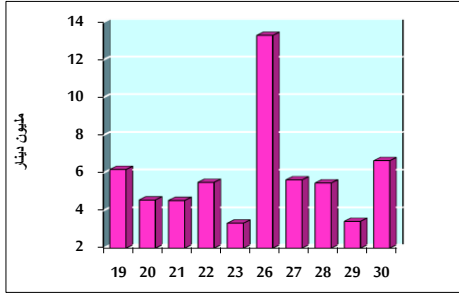

التوزيع القطاعي لحجم التداول ليوم الخميس 2020/1/30

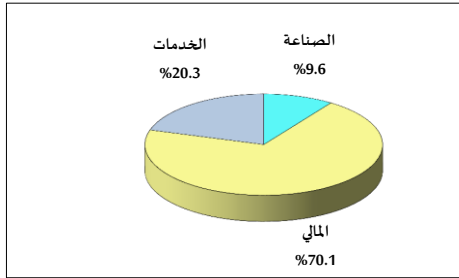

الرقم القياسي العام المرجح للأسهم الحرة من 1/19 لغاية 2020/1/30

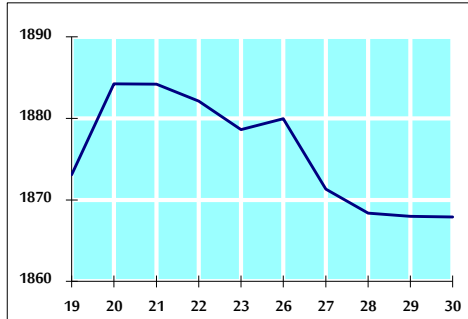

الرقم القياسي العام المرجح للأسهم الحرة ASE20 من 1/19 لغاية 2020/1/30

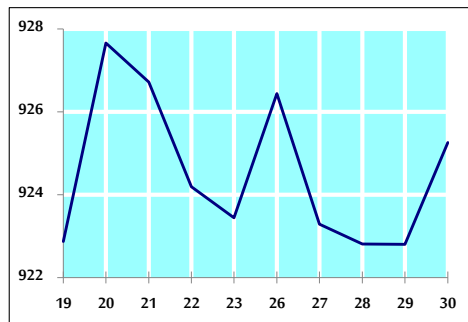

الرقم القياسي العام المرجح بالقيمة السوقية من 1/19 لغاية 2020/1/30

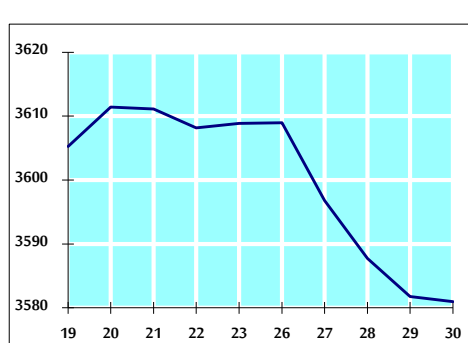

حجم التداول (دينار)

التغير (%)	التغير	2020	2019	
123.41%	3,669,286	6,642,630	2,973,344	يومي
15.55%	14,135,487	105,029,857	90,894,370	تراكمي (1/30-1/2)
15.55%	14,135,487	105,029,857	90,894,370	تراكمي (1/30-1/2)

عدد الاسهم المتداولة

التغير (%)	التغير	2020	2019	
180.86%	4,859,771	7,546,867	2,687,096	يومي
41.60%	27,350,001	93,098,604	65,748,603	تراكمي (1/30-1/2)
41.60%	27,350,001	93,098,604	65,748,603	تراكمي (1/30-1/2)

عدد العقود المنفذة

التغير (%)	التغير	2020	2019	
16.88%	326	2,257	1,931	يومي
22.93%	8,237	44,154	35,917	تراكمي (1/30-1/2)
22.93%	8,237	44,154	35,917	تراكمي (1/30-1/2)

بعض النسب المالية للبورصة (2020/1/30)

القطاع	القيمة السوقية P/E إلى العائد	القيمة السوقية إلى القيمة الدفترية	الأرباح الموزعة إلى القيمة السوقية (%)	معدل الدوران (%)
القطاع المالي	10.892	0.974	5.909	0.110
قطاع الخدمات	15.801	1.124	5.500	0.119
قطاع الصناعة	17.500	1.436	3.697	0.118
جميع القطاعات	11.763	1.095	5.471	0.113

الرقم القياسي العام لأسعار الاسهم المرجح بالقيمة السوقية للأسهم الحرة (1000=1999)

الرقم القياسي العام	التغير		الخميس 30/01/2020	الأربعاء 29/01/2020
	بداية العام	اليوم السابق		
الرقم القياسي العام	2.90%	-0.01%	1867.9	1868.0
القطاع المالي	2.75%	0.20%	2517.3	2512.2
قطاع الخدمات	2.71%	-0.96%	1328.1	1341.0
قطاع الصناعة	3.54%	0.23%	1922.7	1918.2

الرقم القياسي العام لأسعار الاسهم المرجح بالقيمة السوقية للأسهم الحرة ASE20 (1000=2014)

التغير	الخميس 30/01/2020	الأربعاء 29/01/2020
3.85%	925.3	922.8
0.27%		

الرقم القياسي العام لأسعار الاسهم المرجح بالقيمة السوقية (1000=1991)

الرقم القياسي العام	التغير		الخميس 30/01/2020	الأربعاء 29/01/2020
	بداية العام	اليوم السابق		
الرقم القياسي العام	1.91%	-0.02%	3581.0	3581.8
قطاع البنوك	1.56%	0.05%	7206.0	7202.3
قطاع التأمين	4.47%	-0.20%	1339.8	1342.5
قطاع الخدمات	1.23%	-0.72%	744.8	750.2
قطاع الصناعة	2.91%	0.22%	2689.3	2683.5

الرقم القياسي العام المرجح بالقيمة السوقية للأسهم الحرة حسب الأسواق (1000=2012)

السوق	التغير		الخميس 30/01/2020	الأربعاء 29/01/2020
	بداية العام	اليوم السابق		
السوق الأول	3.45%	0.04%	988.8	988.4
السوق الثاني	0.99%	0.05%	844.3	843.9

القيمة السوقية (دينار)

التغير	الخميس 30/01/2020	الأربعاء 29/01/2020
1.71%	15,169,852,815	15,188,575,022
-0.12%		