

خلاصة البيانات الإحصائية لبورصة عمان

الأربعاء 2020/1/29

حجم التداول اليومي من 1/16 لغاية 2020/1/29

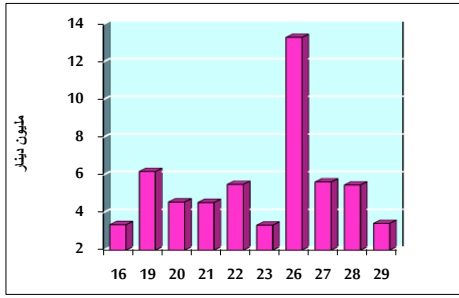

التوزيع القطاعي لحجم التداول ليوم الأربعاء 2020/1/29

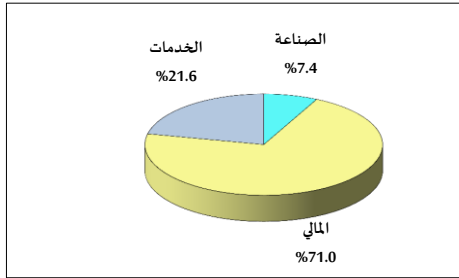

الرقم القياسي العام المرجح للأسهم الحرة من 1/16 لغاية 2020/1/29

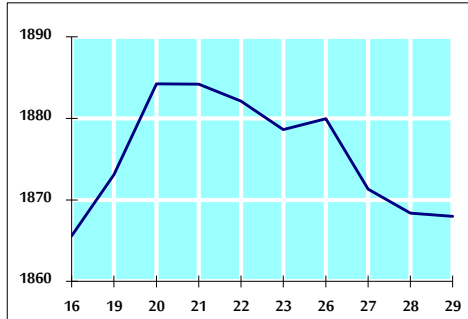

الرقم القياسي العام المرجح للأسهم الحرة ASE20 من 1/16 لغاية 2020/1/29

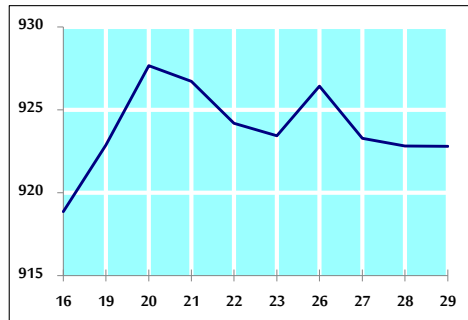

الرقم القياسي العام المرجح بالقيمة السوقية من 1/16 لغاية 2020/1/29

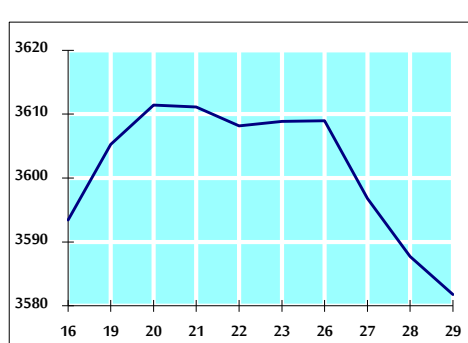

حجم التداول (دينار)

التغير (%)	التغير	2020	2019	
-18.25%	-765,042	3,427,258	4,192,300	يومي
11.90%	10,466,201	98,387,227	87,921,026	تراكمي (1/29-1/2)
11.90%	10,466,201	98,387,227	87,921,026	تراكمي (1/29-1/2)

عدد الاسهم المتداولة

التغير (%)	التغير	2020	2019	
3.76%	145,398	4,008,765	3,863,367	يومي
35.66%	22,490,230	85,551,737	63,061,507	تراكمي (1/29-1/2)
35.66%	22,490,230	85,551,737	63,061,507	تراكمي (1/29-1/2)

عدد العقود المنفذة

التغير (%)	التغير	2020	2019	
-15.26%	-335	1,861	2,196	يومي
23.28%	7,911	41,897	33,986	تراكمي (1/29-1/2)
23.28%	7,911	41,897	33,986	تراكمي (1/29-1/2)

بعض النسب المالية للبورصة (2020/1/29)

القطاع	القيمة السوقية P/E إلى العائد	القيمة السوقية إلى القيمة الدفترية	الأرباح الموزعة إلى القيمة السوقية (%)	معدل الدوران (%)
القطاع المالي	10.896	0.974	5.907	0.055
قطاع الخدمات	15.940	1.134	5.452	0.079
قطاع الصناعة	17.476	1.434	3.702	0.051
جميع القطاعات	11.773	1.096	5.466	0.060

الرقم القياسي العام لأسعار الاسهم المرجح بالقيمة السوقية للأسهم الحرة (1000=1999)

الرقم القياسي العام	التغير		الأربعاء	الثلاثاء
	بداية العام	اليوم السابق	29/01/2020	28/01/2020
الرقم القياسي العام	2.91%	-0.02%	1868.0	1868.4
القطاع المالي	2.54%	0.03%	2512.2	2511.5
قطاع الخدمات	3.71%	-0.04%	1341.0	1341.6
قطاع الصناعة	3.30%	-0.05%	1918.2	1919.3

الرقم القياسي العام لأسعار الاسهم المرجح بالقيمة السوقية للأسهم الحرة ASE20 (1000=2014)

التغير	الأربعاء	الثلاثاء
3.57%	922.8	922.8
0.00%	922.8	922.8

الرقم القياسي العام لأسعار الاسهم المرجح بالقيمة السوقية (1000=1991)

الرقم القياسي العام	التغير		الأربعاء	الثلاثاء
	بداية العام	اليوم السابق	29/01/2020	28/01/2020
الرقم القياسي العام	1.94%	-0.17%	3581.8	3587.7
قطاع البنوك	1.50%	-0.22%	7202.3	7217.9
قطاع التأمين	4.67%	0.13%	1342.5	1340.8
قطاع الخدمات	1.96%	-0.31%	750.2	752.5
قطاع الصناعة	2.69%	0.02%	2683.5	2683.0

الرقم القياسي العام المرجح بالقيمة السوقية للأسهم الحرة حسب الأسواق (1000=2012)

السوق	التغير		الأربعاء	الثلاثاء
	بداية العام	اليوم السابق	29/01/2020	28/01/2020
السوق الأول	3.41%	0.05%	988.4	988.0
السوق الثاني	0.94%	-0.12%	843.9	844.9

القيمة السوقية (دينار)

التغير	الأربعاء	الثلاثاء
1.84%	15,188,575,022	15,210,558,701
-0.14%	15,188,575,022	15,210,558,701