

خلاصة البيانات الاحصائية لبورصة عمان

الثلاثاء 2020/1/28

حجم التداول اليومي من 1/15 لغاية 2020/1/28

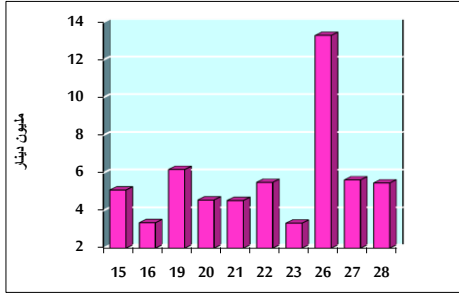

التوزيع القطاعي لحجم التداول ليوم الثلاثاء 2020/1/28

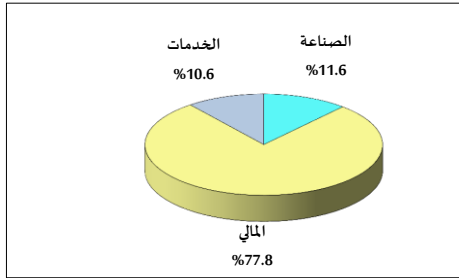

الرقم القياسي العام المرجح للأسهم الحرة من 1/15 لغاية 2020/1/28

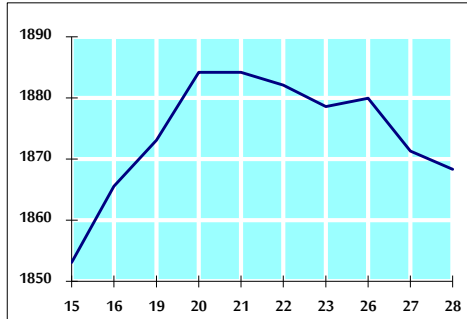

الرقم القياسي العام المرجح للأسهم الحرة ASE20 من 1/15 لغاية 2020/1/28

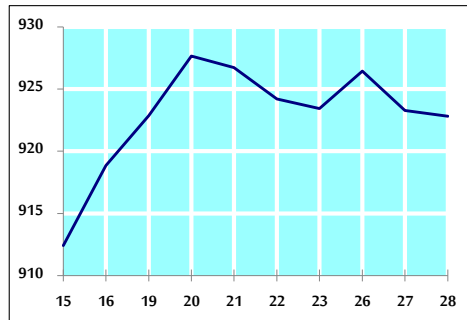

الرقم القياسي العام المرجح بالقيمة السوقية من 1/15 لغاية 2020/1/28

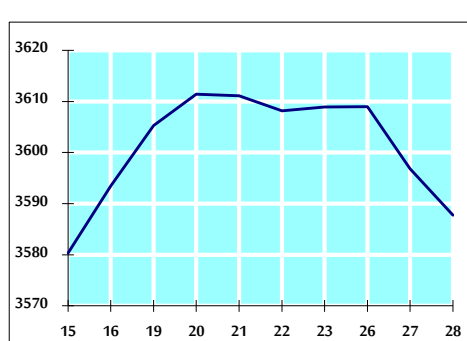

حجم التداول (دينار)

التغير (%)	التغير	2020	2019	
18.50%	853,047	5,463,781	4,610,734	يومي
13.41%	11,231,243	94,959,969	83,728,726	تراكمي (1/28-1/2)
13.41%	11,231,243	94,959,969	83,728,726	تراكمي (1/28-1/2)

عدد الاسهم المتداولة

التغير (%)	التغير	2020	2019	
43.65%	1,721,577	5,665,650	3,944,073	يومي
37.75%	22,344,832	81,542,972	59,198,140	تراكمي (1/28-1/2)
37.75%	22,344,832	81,542,972	59,198,140	تراكمي (1/28-1/2)

عدد العقود المنفذة

التغير (%)	التغير	2020	2019	
42.97%	734	2,442	1,708	يومي
25.94%	8,246	40,036	31,790	تراكمي (1/28-1/2)
25.94%	8,246	40,036	31,790	تراكمي (1/28-1/2)

بعض النسب المالية للبورصة (2020/1/28)

القطاع	القيمة السوقية P/E إلى العائد	القيمة السوقية إلى القيمة الدفترية	الأرباح الموزعة إلى القيمة السوقية (%)	معدل الدوران (%)
القطاع المالي	10.918	0.976	5.895	0.090
قطاع الخدمات	15.963	1.136	5.445	0.059
قطاع الصناعة	17.478	1.434	3.702	0.110
جميع القطاعات	11.793	1.098	5.457	0.085

الرقم القياسي العام لأسعار الاسهم المرجح بالقيمة السوقية للأسهم الحرة (1000=1999)

الرقم القياسي العام	التغير		الثلاثاء	الاثنين
	بداية العام	اليوم السابق	28/01/2020	27/01/2020
الرقم القياسي العام	2.93%	-0.16%	1868.4	1871.3
القطاع المالي	2.51%	-0.25%	2511.5	2517.8
قطاع الخدمات	3.75%	-0.37%	1341.6	1346.6
قطاع الصناعة	3.35%	0.53%	1919.3	1909.2

الرقم القياسي العام لأسعار الاسهم المرجح بالقيمة السوقية للأسهم الحرة ASE20 (1000=2014)

التغير	الثلاثاء	الاثنين
3.57%	922.8	923.3
-0.05%		

الرقم القياسي العام لأسعار الاسهم المرجح بالقيمة السوقية (1000=1991)

الرقم القياسي العام	التغير		الثلاثاء	الاثنين
	بداية العام	اليوم السابق	28/01/2020	27/01/2020
الرقم القياسي العام	2.11%	-0.25%	3587.7	3596.8
قطاع البنوك	1.72%	-0.56%	7217.9	7258.5
قطاع التأمين	4.54%	-0.05%	1340.8	1341.4
قطاع الخدمات	2.28%	-0.05%	752.5	752.9
قطاع الصناعة	2.67%	0.33%	2683.0	2674.2

الرقم القياسي العام المرجح بالقيمة السوقية للأسهم الحرة حسب الأسواق (1000=2012)

السوق	التغير		الثلاثاء	الاثنين
	بداية العام	اليوم السابق	28/01/2020	27/01/2020
السوق الأول	3.36%	-0.09%	988.0	988.8
السوق الثاني	1.06%	-0.30%	844.9	847.4

القيمة السوقية (دينار)

التغير	الثلاثاء	الاثنين
1.98%	15,210,558,701	15,246,452,201
-0.24%		