

خلاصة البيانات الإحصائية لبورصة عمان

الخميس 2020/1/2

حجم التداول اليومي من 2019/12/18 لغاية 2020/1/2

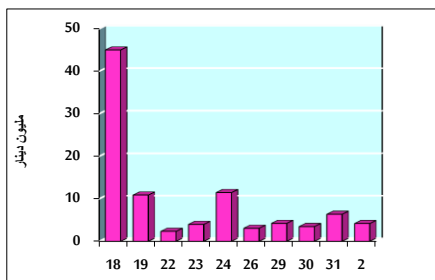

التوزيع القطاعي لحجم التداول يوم الخميس 2020/1/2

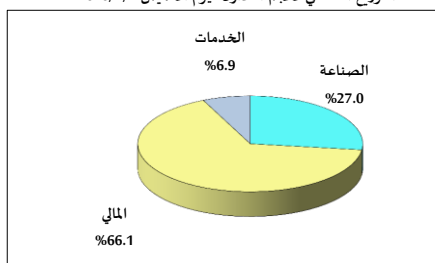

الرقم القياسي العام المرجح بالأسهم الحرة من 2019/12/18 لغاية 2020/1/2

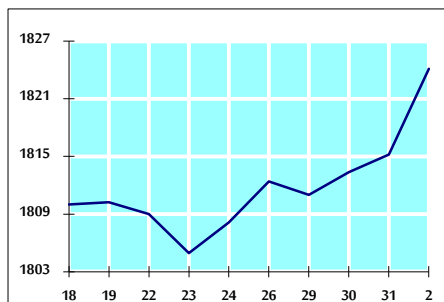

الرقم القياسي المرجح بالأسهم الحرة ASE20 من 2019/12/18 لغاية 2020/1/2

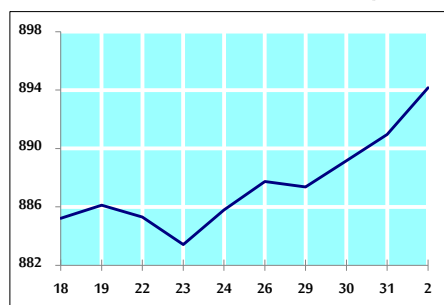

الرقم القياسي العام المرجح بالقيمة السوقية من 2019/12/18 لغاية 2020/1/2

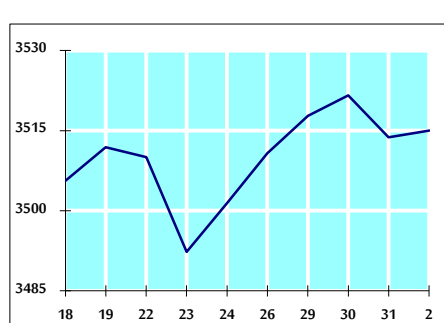

حجم التداول (دينار)

التغير (%)	التغير	2020	2019	
66.18%	1,659,765	4,167,856	2,508,091	يومي
66.18%	1,659,765	4,167,856	2,508,091	تراكمي (1/2-1/2)
66.18%	1,659,765	4,167,856	2,508,091	تراكمي (1/2-1/2)

عدد الأسهم المتداولة

التغير (%)	التغير	2020	2019	
20.93%	557,549	3,221,548	2,663,999	يومي
20.93%	557,549	3,221,548	2,663,999	تراكمي (1/2-1/2)
20.93%	557,549	3,221,548	2,663,999	تراكمي (1/2-1/2)

عدد العقود المنفذة

التغير (%)	التغير	2020	2019	
7.66%	104	1,462	1,358	يومي
7.66%	104	1,462	1,358	تراكمي (1/2-1/2)
7.66%	104	1,462	1,358	تراكمي (1/2-1/2)

بعض النسب المالية للبورصة (2020/1/2)

القطاع	القيمة السوقية P/E إلى العائد	القيمة السوقية إلى القيمة الدفترية	الأرباح الموزعة إلى القيمة السوقية (%)	معدل دوران
القطاع المالي	10.696	0.957	6.014	0.052
قطاع الخدمات	15.594	1.108	5.572	0.023
قطاع الصناعة	17.131	1.406	3.779	0.075
جميع القطاعات	11.556	1.076	5.569	0.048

الرقم القياسي العام لاسعار الاسهم المرجح بالقيمة السوقية للاسهم الحرة (1999=1000)

الرقم القياسي العام	التغير		الخميس	الثلاثاء
	بداية العام	اليوم السابق	02/01/2020	31/12/2019
الرقم القياسي العام	0.49%	0.49%	1824.1	1815.2
القطاع المالي	0.19%	0.19%	2454.6	2450.0
قطاع الخدمات	0.92%	0.92%	1305.0	1293.0
قطاع الصناعة	0.93%	0.93%	1874.2	1857.0

الرقم القياسي لاسعار الاسهم المرجح بالقيمة السوقية للاسهم الحرة ASE20 (2014=1000)

التغير	02/01/2020	31/12/2019
0.36%	894.2	891.0

الرقم القياسي لاسعار الاسهم المرجح بالقيمة السوقية (1991=1000)

الرقم القياسي العام	التغير		الخميس	الثلاثاء
	بداية العام	اليوم السابق	02/01/2020	31/12/2019
الرقم القياسي العام	0.04%	0.04%	3515.0	3513.8
قطاع البنوك	-0.50%	-0.50%	7060.3	7095.6
قطاع التأمين	1.03%	1.03%	1295.7	1282.5
قطاع الخدمات	1.11%	1.11%	743.9	735.7
قطاع الصناعة	0.57%	0.57%	2628.2	2613.2

الرقم القياسي المرجح بالقيمة السوقية للاسهم الحرة حسب الاسواق (2012=1000)

الرقم القياسي العام	التغير		الخميس	الثلاثاء
	بداية العام	اليوم السابق	02/01/2020	31/12/2019
السوق الأول	0.45%	0.45%	960.1	955.8
السوق الثاني	1.25%	1.25%	846.5	836.0

القيمة السوقية (دينار)

التغير	02/01/2020	31/12/2019
0.05%	14,921,652,379	14,914,795,135