

خلاصة البيانات الاحصائية لبورصة عمان

الأحد 2024/4/14

حجم التداول اليومي من 3/27 لغاية 4/14 2024

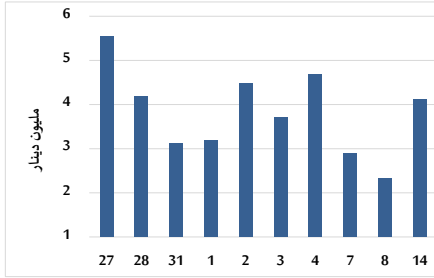

التوزيع القطاعي لحجم التداول ليوم الأحد 2024/4/14

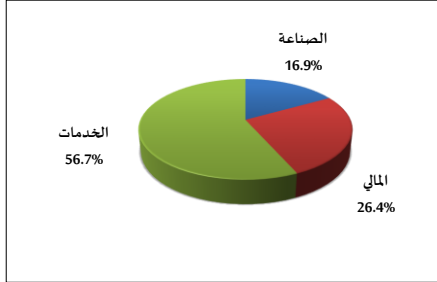

الرقم القياسي العام المرجح للأسهم الحرة من 3/27 لغاية 4/14 2024

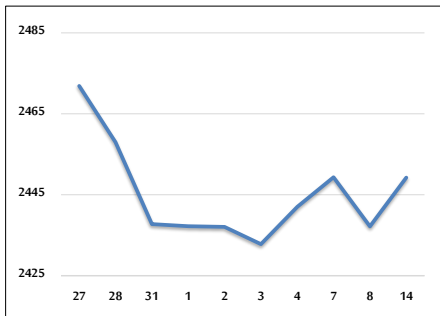

الرقم القياسي المرجح للأسهم الحرة ASE20 و ASETR من 3/27 لغاية 4/14 2024

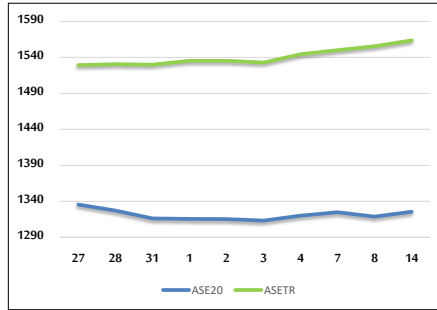

الرقم القياسي المرجح بالقيمة السوقية من 3/27 لغاية 4/14 2024

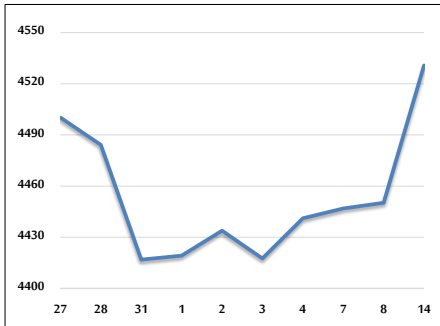

حجم التداول (دينار)

التغير (%)	التغير	2024	2023	
0.57%	20,312	3,608,971	3,588,659	يومي
-33.55%	-11,051,531	21,886,037	32,937,568	تراكبي (4/14-4/1)
-45.82%	-259,816,120	307,259,745	567,075,865	تراكبي (4/14-1/2)

عدد الأسهم المتداولة

التغير (%)	التغير	2024	2023	
-26.91%	-719,732	1,954,668	2,674,400	يومي
-26.86%	-6,233,753	16,978,385	23,212,138	تراكبي (4/14-4/1)
-31.92%	-116,112,908	247,669,267	363,782,175	تراكبي (4/14-1/2)

عدد العقود المنفذة

التغير (%)	التغير	2024	2023	
-12.00%	-271	1,988	2,259	يومي
-21.71%	-3,215	11,596	14,811	تراكبي (4/14-4/1)
-29.49%	-67,489	161,329	228,818	تراكبي (4/14-1/2)

بعض النسب المالية للبورصة (2024/4/14)

القطاع	القيمة السوقية P/E إلى العائد	القيمة السوقية إلى القيمة الدفترية	الأرباح الموزعة إلى القيمة السوقية (%)	معدل الدوران (%)
القطاع المالي	8.955	0.766	5.875	0.025
قطاع الخدمات	11.758	1.315	5.665	0.051
قطاع الصناعة	7.759	1.495	5.799	0.038
جميع القطاعات	8.340	0.994	6.095	0.032

الرقم القياسي العام لأسعار الاسهم المرجح بالقيمة السوقية للأسهم الحرة (1999=1000)

القطاع	التغير		الأحد 14/04/2024	الإثنين 08/04/2024
	بداية العام	اليوم السابق		
الرقم القياسي العام	0.74%	0.50%	2449.3	2437.2
القطاع المالي	-2.75%	-0.26%	2654.0	2660.8
قطاع الخدمات	3.00%	-0.62%	1693.3	1704.0
قطاع الصناعة	8.23%	4.51%	5107.2	4886.7

الرقم القياسي لأسعار الاسهم المرجح بالقيمة السوقية للأسهم الحرة ASE20 (2014=1000)

1.28%	0.52%	1325.5	1318.6
-------	-------	--------	--------

مؤشر العائد الكلي ASETR (2021=1074)

5.05%	0.52%	1563.7	1555.6
-------	-------	--------	--------

الرقم القياسي لأسعار الاسهم المرجح بالقيمة السوقية (1991=1000)

القطاع	التغير		الأحد 14/04/2024	الإثنين 08/04/2024
	بداية العام	اليوم السابق		
الرقم القياسي العام	2.59%	1.81%	4530.7	4450.3
قطاع البنوك	-1.85%	0.04%	6611.1	6608.7
قطاع التأمين	2.19%	-0.05%	1313.1	1313.7
قطاع الخدمات	2.40%	0.82%	899.7	892.4
قطاع الصناعة	8.84%	4.49%	6211.4	5944.6

الرقم القياسي المرجح بالقيمة السوقية للأسهم الحرة حسب الأسواق (2012=1000)

السوق	التغير		الأحد 14/04/2024	الإثنين 08/04/2024
	بداية العام	اليوم السابق		
السوق الأول	1.22%	0.59%	1375.6	1367.5
السوق الثاني	-4.77%	-0.83%	823.0	829.9

القيمة السوقية (دينار)

1.57%	1.64%	17,204,282,166	16,926,090,802
-------	-------	----------------	----------------