

خلاصة البيانات الاحصائية لبورصة عمان

الأربعاء 2024/4/24

حجم التداول اليومي من 4/8 لغاية 4/24 2024/4/24

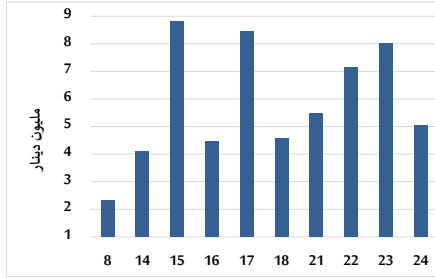

التوزيع القطاعي لحجم التداول ليوم الأربعاء 2024/4/24

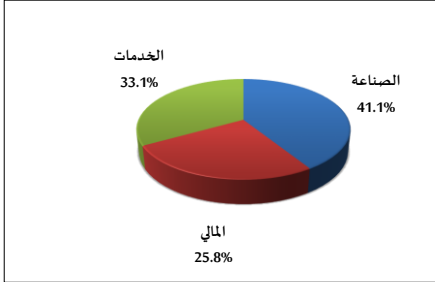

الرقم القياسي العام المرجح للأسهم الحرة من 4/8 لغاية 4/24 2024/4/24

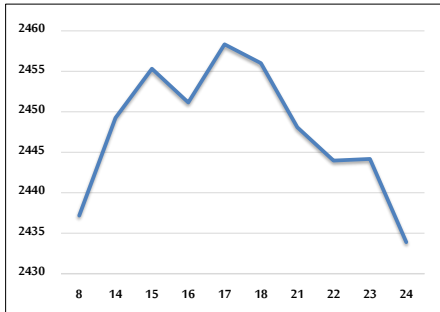

الرقم القياسي المرجح للأسهم الحرة ASE20 و ASETR من 4/8 لغاية 4/24 2024/4/24

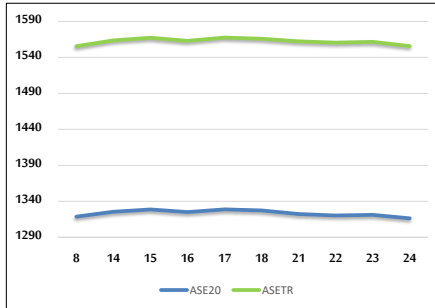

الرقم القياسي المرجح بالقيمة السوقية من 4/8 لغاية 4/24 2024/4/24

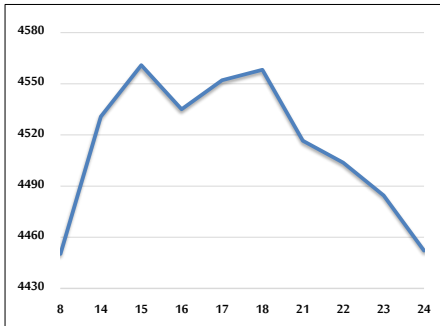

حجم التداول (دينار)

التغير (%)	التغير	2024	2023	
-13.36%	-700,586	4,543,419	5,244,005	يومي
-16.86%	-14,165,991	69,859,262	84,025,253	تراكبي (4/24-4/1)
-42.53%	-262,930,580	355,232,970	618,163,550	تراكبي (4/24-1/2)

عدد الأسهم المتداولة

التغير (%)	التغير	2024	2023	
-23.14%	-635,601	2,111,303	2,746,904	يومي
-7.93%	-3,995,989	46,391,268	50,387,257	تراكبي (4/24-4/1)
-29.13%	-113,875,144	277,082,150	390,957,294	تراكبي (4/24-1/2)

عدد العقود المنفذة

التغير (%)	التغير	2024	2023	
9.31%	216	2,537	2,321	يومي
-1.42%	-491	34,157	34,648	تراكبي (4/24-4/1)
-26.05%	-64,765	183,890	248,655	تراكبي (4/24-1/2)

بعض النسب المالية للبورصة (2024/4/24)

القطاع	القيمة السوقية P/E إلى العائد	القيمة السوقية إلى القيمة الدفترية	الأرباح الموزعة إلى القيمة السوقية (%)	معدل الدوران (%)
القطاع المالي	8.733	0.747	6.024	0.019
قطاع الخدمات	11.655	1.304	5.932	0.078
قطاع الصناعة	7.700	1.484	5.844	0.047
جميع القطاعات	8.195	0.977	6.239	0.034

الرقم القياسي العام لأسعار الاسهم المرجح بالقيمة السوقية للأسهم الحرة (1999=1000)

القطاع	التغير		الأربعاء 24/04/2024	الثلاثاء 23/04/2024
	اليوم السابق	بداية العام		
الرقم القياسي العام	-0.42%	0.11%	2433.9	2444.2
القطاع المالي	-0.09%	-3.51%	2633.1	2635.5
قطاع الخدمات	-0.27%	2.84%	1690.8	1695.4
قطاع الصناعة	-1.49%	7.42%	5068.9	5145.6

الرقم القياسي لأسعار الاسهم المرجح بالقيمة السوقية للأسهم الحرة ASE20 (2014=1000)

التغير	الأربعاء 24/04/2024	الثلاثاء 23/04/2024
-0.37%	1316.4	1321.3

مؤشر العائد الكلي ASETR (2021=1074)

التغير	الأربعاء 24/04/2024	الثلاثاء 23/04/2024
-0.37%	1555.7	1561.6

الرقم القياسي لأسعار الاسهم المرجح بالقيمة السوقية (1991=1000)

القطاع	التغير		الأربعاء 24/04/2024	الثلاثاء 23/04/2024
	اليوم السابق	بداية العام		
الرقم القياسي العام	-0.72%	0.81%	4452.2	4484.6
قطاع البنوك	-0.19%	-4.55%	6429.4	6441.3
قطاع التأمين	-0.17%	2.88%	1321.9	1324.1
قطاع الخدمات	-0.68%	1.37%	890.7	896.7
قطاع الصناعة	-1.39%	8.12%	6170.3	6257.4

الرقم القياسي المرجح بالقيمة السوقية للأسهم الحرة حسب الأسواق (2012=1000)

السوق	التغير		الأربعاء 24/04/2024	الثلاثاء 23/04/2024
	اليوم السابق	بداية العام		
السوق الأول	-0.38%	0.49%	1365.6	1370.8
السوق الثاني	-0.60%	-4.90%	821.9	826.9

القيمة السوقية (دينار)

التغير	الأربعاء 24/04/2024	الثلاثاء 23/04/2024
-0.09%	16,924,067,633	17,035,789,683