

خلاصة البيانات الاحصائية لبورصة عمان

الخميس 2024/2/1

حجم التداول اليومي من 1/21 لغاية 2024/2/1

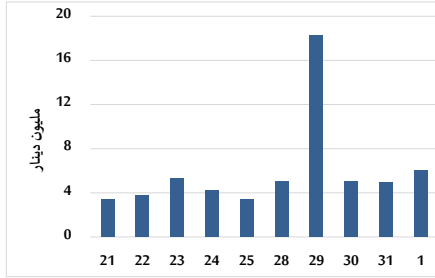

التوزيع القطاعي لحجم التداول ليوم الخميس 2024/2/1

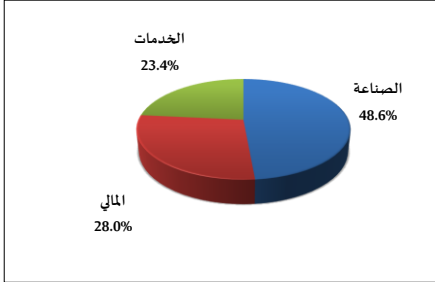

الرقم القياسي العام المرجح للأسهم الحرة من 1/21 لغاية 2024/2/1

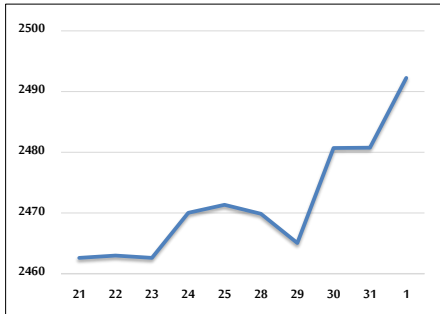

الرقم القياسي المرجح للأسهم الحرة ASE20 و ASETR من 1/21 لغاية 2024/2/1

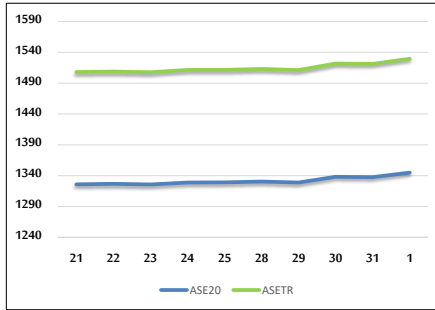

الرقم القياسي المرجح بالقيمة السوقية من 1/21 لغاية 2024/2/1

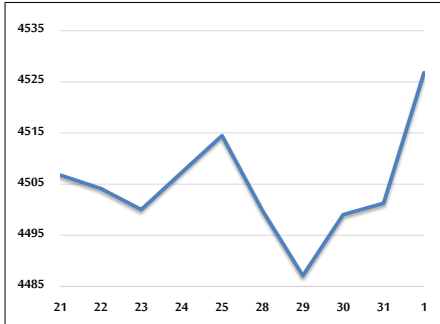

حجم التداول (دينار)

التغير (%)	التغير	2024	2023	
-37.41%	-3,598,649	6,020,430	9,619,079	يومي
-37.41%	-3,598,649	6,020,430	9,619,079	تراكي (1/2-1/2)
-43.69%	-87,106,252	112,262,603	199,368,855	تراكي (2/1-1/2)

عدد الأسهم المتداولة

التغير (%)	التغير	2024	2023	
-39.26%	-2,856,487	4,419,162	7,275,649	يومي
-39.26%	-2,856,487	4,419,162	7,275,649	تراكي (1/2-1/2)
-18.17%	-21,667,758	97,552,153	119,219,911	تراكي (2/1-1/2)

عدد العقود المنفذة

التغير (%)	التغير	2024	2023	
-30.38%	-1,083	2,482	3,565	يومي
-30.38%	-1,083	2,482	3,565	تراكي (1/2-1/2)
-23.74%	-19,282	61,954	81,236	تراكي (2/1-1/2)

بعض النسب المالية للبورصة (2024/2/1)

القطاع	القيمة السوقية P/E إلى العائد	القيمة السوقية إلى القيمة الدفترية	الأرباح الموزعة إلى القيمة السوقية (%)	معدل الدوران (%)
القطاع المالي	8.063	0.834	5.523	0.045
قطاع الخدمات	11.983	1.355	6.465	0.078
قطاع الصناعة	6.939	1.570	7.381	0.186
جميع القطاعات	7.601	1.058	6.572	0.071

الرقم القياسي العام لأسعار الاسهم المرجح بالقيمة السوقية للأسهم الحرة (1999=1000)

القطاع	التغير		الخميس 01/02/2024	الأربعاء 31/01/2024
	بداية العام	اليوم السابق		
الرقم القياسي العام	2.51%	0.46%	2492.3	2480.8
القطاع المالي	0.90%	0.22%	2753.5	2747.4
قطاع الخدمات	4.30%	0.14%	1714.7	1712.2
قطاع الصناعة	3.69%	1.55%	4893.0	4818.3

الرقم القياسي لأسعار الاسهم المرجح بالقيمة السوقية للأسهم الحرة ASE20 (2014=1000)

2.75%	0.55%	1344.9	1337.6
-------	-------	--------	--------

مؤشر العائد الكلي ASETR (2021=1074)

2.75%	0.55%	1529.4	1521.1
-------	-------	--------	--------

الرقم القياسي لأسعار الاسهم المرجح بالقيمة السوقية (1991=1000)

القطاع	التغير		الخميس 01/02/2024	الأربعاء 31/01/2024
	بداية العام	اليوم السابق		
الرقم القياسي العام	2.50%	0.57%	4526.8	4501.3
قطاع البنوك	0.94%	-0.01%	6799.1	6800.0
قطاع التأمين	0.94%	0.40%	1297.0	1291.8
قطاع الخدمات	2.55%	-0.04%	901.0	901.4
قطاع الصناعة	4.69%	1.56%	5974.2	5882.4

الرقم القياسي المرجح بالقيمة السوقية للأسهم الحرة حسب الأسواق (2012=1000)

السوق	التغير		الخميس 01/02/2024	الأربعاء 31/01/2024
	بداية العام	اليوم السابق		
السوق الأول	2.63%	0.53%	1394.7	1387.3
السوق الثاني	-0.01%	-0.14%	864.2	865.4

القيمة السوقية (دينار)

2.03%	0.48%	17,282,465,676	17,199,252,631
-------	-------	----------------	----------------