

خلاصة البيانات الاحصائية لبورصة عمان

الأربعاء 2024/1/31

حجم التداول اليومي من 1/18 لغاية 1/31 2024

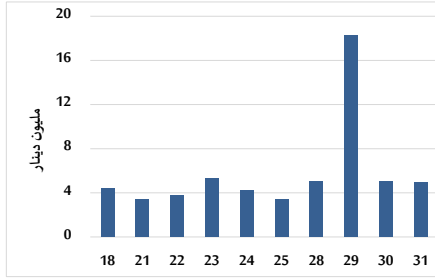

التوزيع القطاعي لحجم التداول ليوم الأربعاء 2024/1/31

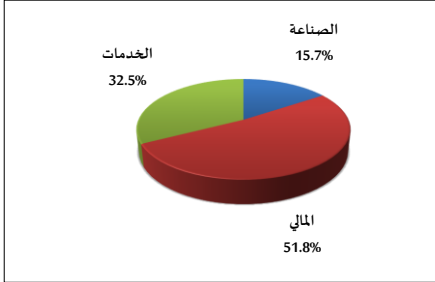

الرقم القياسي العام المرجح للأسهم الحرة من 1/18 لغاية 1/31 2024

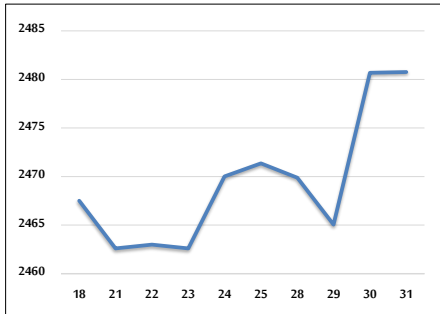

الرقم القياسي المرجح للأسهم الحرة ASE20 وASETR من 1/18 لغاية 1/31 2024

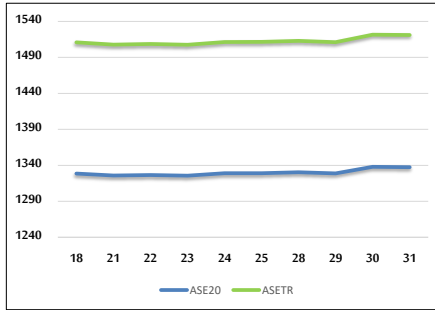

الرقم القياسي المرجح بالقيمة السوقية من 1/18 لغاية 1/31 2024

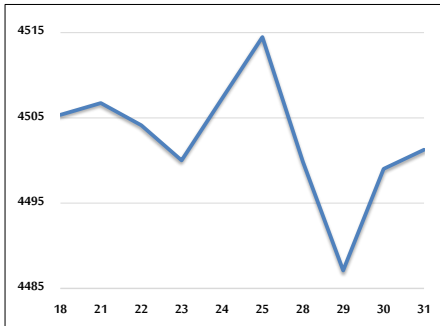

حجم التداول (دينار)

التغير (%)	التغير	2024	2023	
-42.04%	-3,614,535	4,982,319	8,596,854	يومي
-44.01%	-83,507,603	106,242,173	189,749,776	تراكي (1/31-1/2)
-44.01%	-83,507,603	106,242,173	189,749,776	تراكي (1/31-1/2)

عدد الأسهم المتداولة

التغير (%)	التغير	2024	2023	
-52.10%	-3,692,286	3,394,314	7,086,600	يومي
-16.80%	-18,811,271	93,132,991	111,944,262	تراكي (1/31-1/2)
-16.80%	-18,811,271	93,132,991	111,944,262	تراكي (1/31-1/2)

عدد العقود المنفذة

التغير (%)	التغير	2024	2023	
-1.38%	-38	2,706	2,744	يومي
-23.43%	-18,199	59,472	77,671	تراكي (1/31-1/2)
-23.43%	-18,199	59,472	77,671	تراكي (1/31-1/2)

بعض النسب المالية للبورصة (2024/1/31)

القطاع	القيمة السوقية P/E إلى العائد	القيمة السوقية إلى القيمة الدفترية	الأرباح الموزعة إلى القيمة السوقية (%)	معدل الدوران (%)
القطاع المالي	8.064	0.834	5.522	0.048
قطاع الخدمات	11.979	1.355	6.467	0.079
قطاع الصناعة	6.836	1.547	7.492	0.049
جميع القطاعات	7.559	1.052	6.610	0.054

الرقم القياسي العام لأسعار الاسهم المرجح بالقيمة السوقية للأسهم الحرة (1999=1000)

الرقم القياسي العام	التغير		الأربعاء	الثلاثاء
	اليوم السابق	بداية العام	31/01/2024	30/01/2024
الرقم القياسي العام	0.00%	2.04%	2480.8	2480.7
القطاع المالي	-0.13%	0.68%	2747.4	2751.0
قطاع الخدمات	-0.10%	4.15%	1712.2	1713.9
قطاع الصناعة	0.41%	2.11%	4818.3	4798.5

الرقم القياسي لأسعار الاسهم المرجح بالقيمة السوقية للأسهم الحرة ASE20 (2014=1000)

التغير	الأربعاء	الثلاثاء
-0.03%	1337.6	1338.0
2.20%		

مؤشر العائد الكلي ASETR (2021=1074)

التغير	الأربعاء	الثلاثاء
-0.03%	1521.1	1521.6
2.20%		

الرقم القياسي لأسعار الاسهم المرجح بالقيمة السوقية (1991=1000)

الرقم القياسي العام	التغير		الأربعاء	الثلاثاء
	اليوم السابق	بداية العام	31/01/2024	30/01/2024
الرقم القياسي العام	0.05%	1.92%	4501.3	4499.0
قطاع البنوك	-0.21%	0.96%	6800.0	6814.2
قطاع التأمين	0.11%	0.54%	1291.8	1290.4
قطاع الخدمات	0.46%	2.59%	901.4	897.3
قطاع الصناعة	0.28%	3.08%	5882.4	5866.1

الرقم القياسي المرجح بالقيمة السوقية للأسهم الحرة حسب الأسواق (2012=1000)

السوق الأول	التغير		الأربعاء	الثلاثاء
	اليوم السابق	بداية العام	31/01/2024	30/01/2024
السوق الأول	-0.04%	2.09%	1387.3	1387.9
السوق الثاني	0.55%	0.13%	865.4	860.7

القيمة السوقية (دينار)

التغير	الأربعاء	الثلاثاء
0.03%	17,199,252,631	17,193,668,531
1.54%		