

خلاصة البيانات الاحصائية لبورصة عمان

الأحد 2024/1/21

حجم التداول اليومي من 1/8 لغاية 21/1/2024

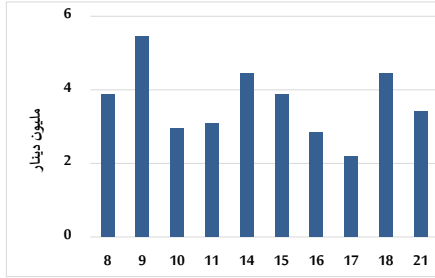

التوزيع القطاعي لحجم التداول ليوم الأحد 2024/1/21

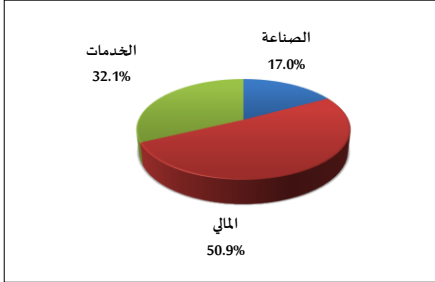

الرقم القياسي العام المرجح للأسهم الحرة من 1/8 لغاية 2024/1/21

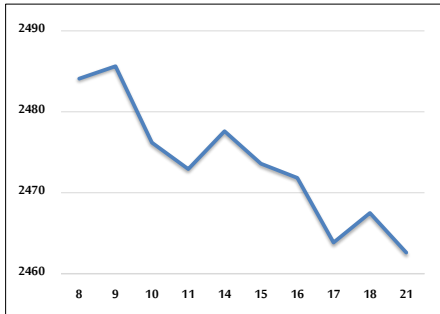

الرقم القياسي المرجح للأسهم الحرة ASE20 و ASETR من 1/8 لغاية 2024/1/21

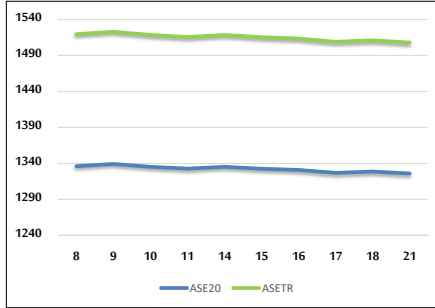

الرقم القياسي المرجح بالقيمة السوقية من 1/8 لغاية 2024/1/21

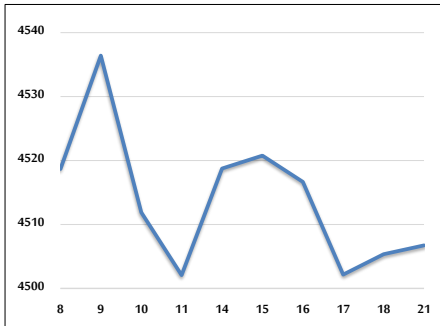

حجم التداول (دينار)

التغير (%)	التغير	2024	2023	
-58.39%	-4,787,515	3,411,174	8,198,689	يومي
-54.15%	-66,450,516	56,255,784	122,706,300	تراكبي (1/21-1/2)
-54.15%	-66,450,516	56,255,784	122,706,300	تراكبي (1/21-1/2)

عدد الأسهم المتداولة

التغير (%)	التغير	2024	2023	
-36.21%	-2,037,654	3,589,932	5,627,586	يومي
-26.45%	-19,112,580	53,154,772	72,267,352	تراكبي (1/21-1/2)
-26.45%	-19,112,580	53,154,772	72,267,352	تراكبي (1/21-1/2)

عدد العقود المنفذة

التغير (%)	التغير	2024	2023	
-25.83%	-877	2,518	3,395	يومي
-27.74%	-14,192	36,977	51,169	تراكبي (1/21-1/2)
-27.74%	-14,192	36,977	51,169	تراكبي (1/21-1/2)

بعض النسب المالية للبورصة (2024/1/21)

القطاع	القيمة السوقية P/E إلى العائد	القيمة السوقية إلى القيمة الدفترية	الأرباح الموزعة إلى القيمة السوقية (%)	معدل الدوران (%)
القطاع المالي	8.128	0.840	5.481	0.057
قطاع الخدمات	11.729	1.325	6.603	0.067
قطاع الصناعة	6.858	1.551	7.469	0.045
جميع القطاعات	7.569	1.054	6.602	0.057

الرقم القياسي العام لأسعار الاسهم المرجح بالقيمة السوقية للأسهم الحرة (1999=1000)

القطاع	التغير		الأحد 21/01/2024	الخميس 18/01/2024
	بداية العام	اليوم السابق		
الرقم القياسي العام	1.29%	-0.20%	2462.6	2467.5
القطاع المالي	0.66%	-0.28%	2746.9	2754.8
قطاع الخدمات	1.27%	-0.34%	1665.0	1670.6
قطاع الصناعة	2.63%	0.37%	4843.0	4825.2

الرقم القياسي لأسعار الاسهم المرجح بالقيمة السوقية للأسهم الحرة ASE20 (2014=1000)

1.30%	-0.20%	1325.9	1328.5
-------	--------	--------	--------

مؤشر العائد الكلي ASETR (2021=1074)

1.30%	-0.20%	1507.8	1510.9
-------	--------	--------	--------

الرقم القياسي لأسعار الاسهم المرجح بالقيمة السوقية (1991=1000)

القطاع	التغير		الأحد 21/01/2024	الخميس 18/01/2024
	بداية العام	اليوم السابق		
الرقم القياسي العام	2.05%	0.03%	4506.7	4505.4
قطاع البنوك	1.81%	-0.11%	6857.9	6865.2
قطاع التأمين	0.45%	0.39%	1290.7	1285.6
قطاع الخدمات	1.08%	-0.38%	888.1	891.5
قطاع الصناعة	2.69%	0.35%	5860.2	5840.0

الرقم القياسي المرجح بالقيمة السوقية للأسهم الحرة حسب الأسواق (2012=1000)

السوق	التغير		الأحد 21/01/2024	الخميس 18/01/2024
	بداية العام	اليوم السابق		
السوق الأول	1.26%	-0.20%	1376.1	1378.8
السوق الثاني	0.77%	-0.12%	870.9	871.9

القيمة السوقية (دينار)

1.68%	0.03%	17,224,552,177	17,220,163,038
-------	-------	----------------	----------------