

خلاصة البيانات الاحصائية لبورصة عمان

الإثنين 2023/10/23

حجم التداول اليومي من 10/10 لغاية 2023/10/23

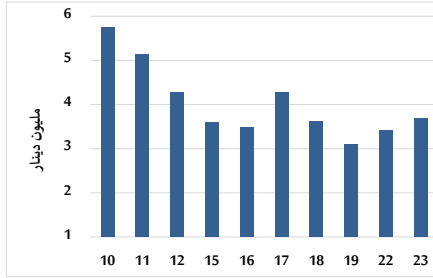

التوزيع القطاعي لحجم التداول ليوم الإثنين 2023/10/23

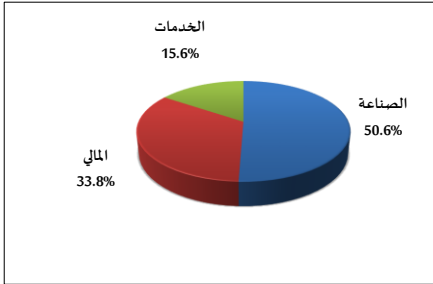

الرقم القياسي العام المرجح بالأسهم الحرة من 10/10 لغاية 2023/10/23

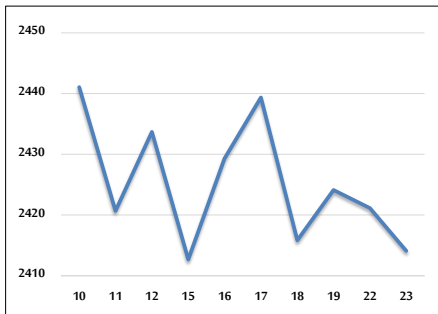

الرقم القياسي المرجح بالأسهم الحرة ASE20 و ASETR من 10/10 لغاية 2023/10/23

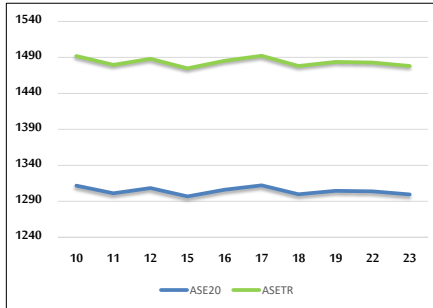

الرقم القياسي المرجح بالقيمة السوقية من 10/10 لغاية 2023/10/23

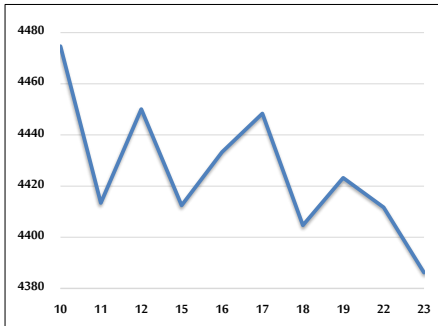

حجم التداول (دينار)

التغير (%)	التغير	2023	2022	
-32.51%	-1,773,853	3,682,587	5,456,440	يومي
-10.98%	-9,622,942	77,989,734	87,612,676	تراكي (10/23-10/1)
-24.35%	-403,162,353	1,252,540,409	1,655,702,762	تراكي (10/23-1/2)

عدد الأسهم المتداولة

التغير (%)	التغير	2023	2022	
-13.75%	-366,099	2,297,392	2,663,491	يومي
27.20%	17,002,922	79,519,918	62,516,996	تراكي (10/23-10/1)
-3.41%	-32,382,715	918,504,695	950,887,410	تراكي (10/23-1/2)

عدد العقود المنفذة

التغير (%)	التغير	2023	2022	
-30.52%	-825	1,878	2,703	يومي
-11.54%	-5,406	41,444	46,850	تراكي (10/23-10/1)
-8.73%	-54,837	573,667	628,504	تراكي (10/23-1/2)

بعض النسب المالية للبورصة (2023/10/23)

القطاع	القيمة السوقية P/E إلى العائد	القيمة السوقية إلى القيمة الدفترية	الأرباح الموزعة إلى القيمة السوقية (%)	معدل الدوران (%)
القطاع المالي	8.840	0.806	5.717	0.039
قطاع الخدمات	11.853	1.310	6.708	0.023
قطاع الصناعة	5.280	1.548	7.484	0.045
جميع القطاعات	6.965	1.015	6.731	0.037

الرقم القياسي العام لأسعار الأسهم المرجح بالقيمة السوقية للأسهم الحرة (1999=1000)

القطاع	التغير		الإثنين	الأحد
	اليوم السابق	بداية العام	23/10/2023	22/10/2023
الرقم القياسي العام	-0.29%	-3.50%	2414.1	2421.1
القطاع المالي	-0.12%	-0.29%	2684.5	2687.6
قطاع الخدمات	-0.11%	-4.90%	1655.5	1657.3
قطاع الصناعة	-1.15%	-10.86%	4717.7	4772.6

الرقم القياسي لأسعار الأسهم المرجح بالقيمة السوقية للأسهم الحرة ASE20 (2014=1000)

التغير	الإثنين	الأحد
-3.39%	1299.7	1303.9

مؤشر العائد الكلي ASETR (2021=1074)

التغير	الإثنين	الأحد
3.35%	1478.1	1482.8

الرقم القياسي لأسعار الأسهم المرجح بالقيمة السوقية (1991=1000)

القطاع	التغير		الإثنين	الأحد
	اليوم السابق	بداية العام	23/10/2023	22/10/2023
الرقم القياسي العام	-0.58%	-7.28%	4386.2	4411.7
قطاع البنوك	-0.12%	-2.78%	6566.2	6574.1
قطاع التأمين	0.27%	-5.66%	1256.3	1252.9
قطاع الخدمات	0.23%	2.16%	870.5	868.5
قطاع الصناعة	-1.43%	-15.45%	5819.1	5903.7

الرقم القياسي المرجح بالقيمة السوقية للأسهم الحرة حسب الأسواق (2012=1000)

السوق	التغير		الإثنين	الأحد
	اليوم السابق	بداية العام	23/10/2023	22/10/2023
السوق الأول	-0.36%	-4.24%	1348.8	1353.7
السوق الثاني	0.37%	6.81%	842.2	839.1

القيمة السوقية (دينار)

التغير	الإثنين	الأحد
-6.49%	16,834,477,132	16,917,058,336