

خلاصة البيانات الاحصائية لبورصة عمان

الأحد 2023/10/22

حجم التداول اليومي من 10/9 لغاية 2023/10/22

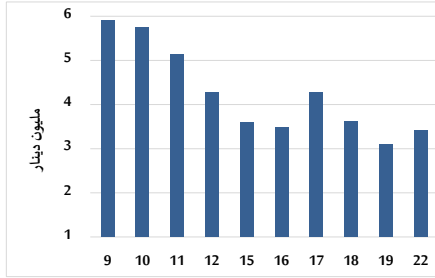

التوزيع القطاعي لحجم التداول ليوم الأحد 2023/10/22

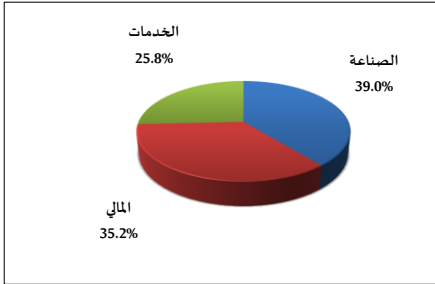

الرقم القياسي العام المرجح للأسهم الحرة من 10/9 لغاية 2023/10/22

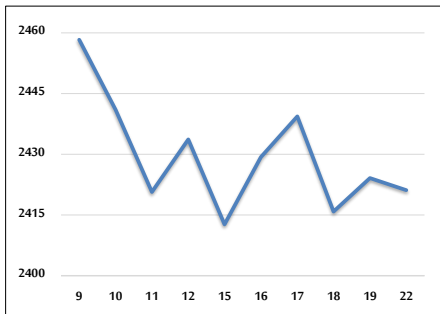

الرقم القياسي المرجح للأسهم الحرة ASE20 و ASETR من 10/9 لغاية 2023/10/22



الرقم القياسي المرجح بالقيمة السوقية من 10/9 لغاية 2023/10/22

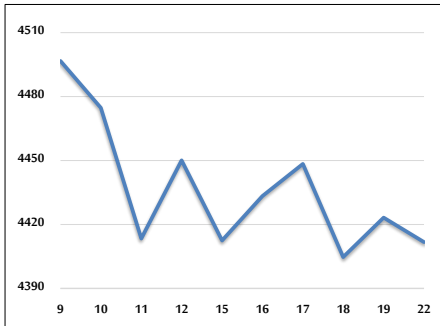

حجم التداول (دينار)

التغير (%)	التغير	2023	2022	
-10.15%	-384,581	3,403,109	3,787,690	يومي
-9.55%	-7,849,089	74,307,147	82,156,236	تراكي (10/22-10/1)
-24.32%	-401,388,500	1,248,857,822	1,650,246,322	تراكي (10/22-1/2)

عدد الأسهم المتداولة

التغير (%)	التغير	2023	2022	
-23.07%	-679,203	2,264,271	2,943,474	يومي
29.02%	17,369,021	77,222,526	59,853,505	تراكي (10/22-10/1)
-3.38%	-32,016,616	916,207,303	948,223,919	تراكي (10/22-1/2)

عدد العقود المنفذة

التغير (%)	التغير	2023	2022	
-33.46%	-723	1,438	2,161	يومي
-10.38%	-4,581	39,566	44,147	تراكي (10/22-10/1)
-8.63%	-54,012	571,789	625,801	تراكي (10/22-1/2)

بعض النسب المالية للبورصة (2023/10/22)

القطاع	القيمة السوقية P/E إلى العائد	القيمة السوقية إلى القيمة الدفترية	الأرباح الموزعة إلى القيمة السوقية (%)	معدل الدوران (%)
القطاع المالي	8.845	0.807	5.713	0.036
قطاع الخدمات	11.874	1.312	6.696	0.040
قطاع الصناعة	5.358	1.571	7.374	0.028
جميع القطاعات	7.006	1.021	6.692	0.036

الرقم القياسي العام لأسعار الاسهم المرجح بالقيمة السوقية للأسهم الحرة (1999=1000)

القطاع	التغير		الأحد 22/10/2023	الخميس 19/10/2023
	اليوم السابق	بداية العام		
الرقم القياسي العام	-0.12%	-3.22%	2421.1	2424.1
القطاع المالي	0.16%	-0.17%	2687.6	2683.5
قطاع الخدمات	-0.40%	-4.80%	1657.3	1663.9
قطاع الصناعة	-0.60%	-9.82%	4772.6	4801.6

الرقم القياسي لأسعار الاسهم المرجح بالقيمة السوقية للأسهم الحرة ASE20 (2021=1074)

التغير	الأحد 22/10/2023	الخميس 19/10/2023
-3.08%	1303.9	1304.7
-0.06%	1482.8	1483.7

مؤشر العائد الكلي ASETR (2021=1074)

التغير	الأحد 22/10/2023	الخميس 19/10/2023
3.68%	1482.8	1483.7

الرقم القياسي لأسعار الاسهم المرجح بالقيمة السوقية (1991=1000)

القطاع	التغير		الأحد 22/10/2023	الخميس 19/10/2023
	اليوم السابق	بداية العام		
الرقم القياسي العام	-0.26%	-6.74%	4411.7	4423.2
قطاع البنوك	0.15%	-2.66%	6574.1	6564.3
قطاع التأمين	0.21%	-5.92%	1252.9	1250.3
قطاع الخدمات	-0.39%	1.93%	868.5	871.9
قطاع الصناعة	-0.76%	-14.22%	5903.7	5948.9

الرقم القياسي المرجح بالقيمة السوقية للأسهم الحرة حسب الأسواق (2012=1000)

السوق	التغير		الأحد 22/10/2023	الخميس 19/10/2023
	اليوم السابق	بداية العام		
السوق الأول	-0.08%	-3.90%	1353.7	1354.8
السوق الثاني	-0.30%	6.42%	839.1	841.6

القيمة السوقية (دينار)

التغير	الأحد 22/10/2023	الخميس 19/10/2023
-6.04%	16,917,058,336	16,956,413,328