

خلاصة البيانات الاحصائية لبورصة عمان

الخميس 2023/10/19

حجم التداول اليومي من 10/8 لغاية 2023/10/19

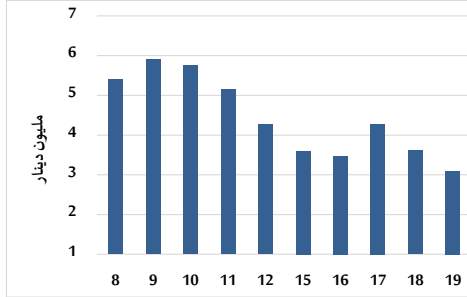

التوزيع القطاعي لحجم التداول ليوم الخميس 2023/10/19

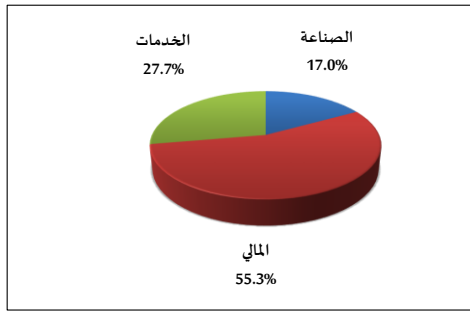

الرقم القياسي العام المرجح للأسهم الحرة من 10/8 لغاية 2023/10/19

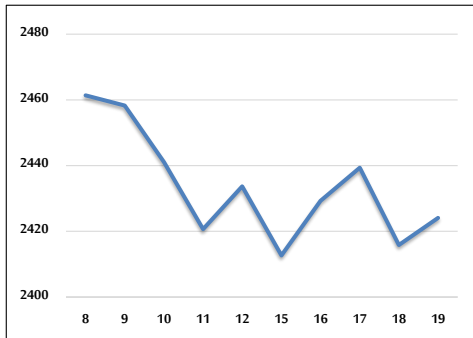

الرقم القياسي المرجح للأسهم الحرة ASE20 و ASETR من 10/8 لغاية 2023/10/19

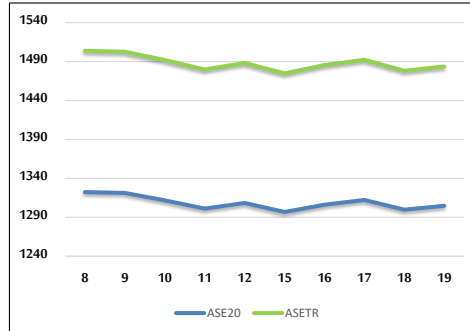

الرقم القياسي المرجح بالقيمة السوقية من 10/8 لغاية 2023/10/19

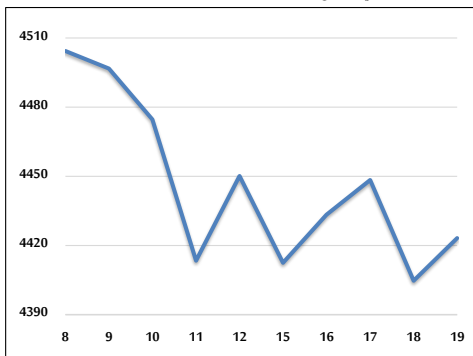

حجم التداول (دينار)

التغير (%)	التغير	2023	2022	
-39.86%	-2,053,057	3,097,881	5,150,938	يومي
-9.52%	-7,464,508	70,904,038	78,368,546	تراكمي (10/19-10/1)
-24.36%	-401,003,919	1,245,454,713	1,646,458,632	تراكمي (10/19-1/2)

عدد الأسهم المتداولة

التغير (%)	التغير	2023	2022	
16.96%	427,525	2,947,683	2,520,158	يومي
31.71%	18,048,224	74,958,255	56,910,031	تراكمي (10/19-10/1)
-3.32%	-31,337,413	913,943,032	945,280,445	تراكمي (10/19-1/2)

عدد العقود المنفذة

التغير (%)	التغير	2023	2022	
-31.44%	-858	1,871	2,729	يومي
-9.19%	-3,858	38,128	41,986	تراكمي (10/19-10/1)
-8.54%	-53,289	570,351	623,640	تراكمي (10/19-1/2)

بعض النسب المالية للبورصة (2023/10/19)

القطاع	القيمة السوقية P/E إلى العائد	القيمة السوقية إلى القيمة الدفترية	الأرباح الموزعة إلى القيمة السوقية (%)	معدل الدوران (%)
القطاع المالي	8.834	0.806	5.721	0.051
قطاع الخدمات	11.910	1.316	6.676	0.045
قطاع الصناعة	5.398	1.583	7.319	0.030
جميع القطاعات	7.024	1.024	6.674	0.047

الرقم القياسي العام لأسعار الأسهم المرجح بالقيمة السوقية للأسهم الحرة (1000=1999)

القطاع	التغير		الخميس 19/10/2023	الأربعاء 18/10/2023
	اليوم السابق	بداية العام		
الرقم القياسي العام	0.34%	-3.10%	2424.1	2415.8
القطاع المالي	0.44%	-0.33%	2683.5	2671.8
قطاع الخدمات	-0.11%	-4.42%	1663.9	1665.7
قطاع الصناعة	0.49%	-9.27%	4801.6	4778.4

الرقم القياسي لأسعار الأسهم المرجح بالقيمة السوقية للأسهم الحرة ASE20 (1000=2014)

التغير	اليوم السابق	الخميس 19/10/2023	الأربعاء 18/10/2023
-3.02%	0.38%	1304.7	1299.7

مؤشر العائد الكلي ASETR (1074=2021)

التغير	اليوم السابق	الخميس 19/10/2023	الأربعاء 18/10/2023
3.75%	0.38%	1483.7	1478.1

الرقم القياسي لأسعار الأسهم المرجح بالقيمة السوقية (1000=1991)

القطاع	التغير		الخميس 19/10/2023	الأربعاء 18/10/2023
	اليوم السابق	بداية العام		
الرقم القياسي العام	0.42%	-6.49%	4423.2	4404.7
قطاع البنوك	0.61%	-2.80%	6564.3	6524.5
قطاع التأمين	-0.05%	-6.11%	1250.3	1250.9
قطاع الخدمات	-0.12%	2.32%	871.9	872.9
قطاع الصناعة	0.35%	-13.56%	5948.9	5928.3

الرقم القياسي المرجح بالقيمة السوقية للأسهم الحرة حسب الأسواق (1000=2012)

السوق	التغير		الخميس 19/10/2023	الأربعاء 18/10/2023
	اليوم السابق	بداية العام		
السوق الأول	0.40%	-3.82%	1354.8	1349.5
السوق الثاني	-0.16%	6.74%	841.6	843.0

القيمة السوقية (دينار)

التغير	اليوم السابق	الخميس 19/10/2023	الأربعاء 18/10/2023
-5.82%	0.38%	16,956,413,328	16,891,672,445