

خلاصة البيانات الاحصائية لبورصة عمان

الأحد 2023/9/3

حجم التداول اليومي من 8/21 لغاية 2023/9/3

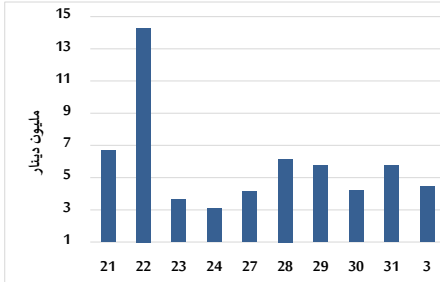

التوزيع القطاعي لحجم التداول ليوم الأحد 2023/9/3

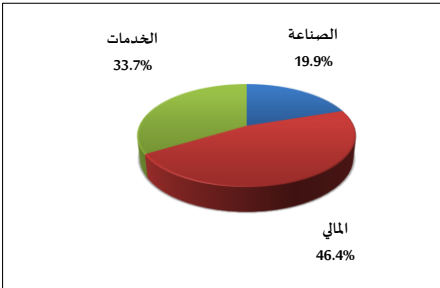

الرقم القياسي العام المرجح بالأشهر الحرة من 8/21 لغاية 2023/9/3

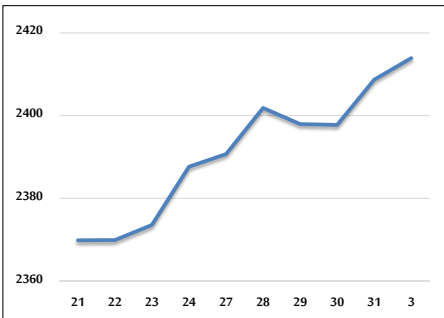

الرقم القياسي المرجح بالأشهر الحرة ASE20 و ASETR من 8/21 لغاية 2023/9/3

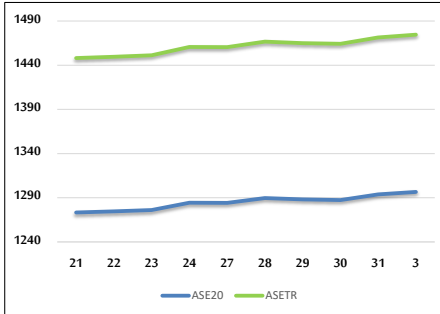

الرقم القياسي المرجح بالقيمة السوقية من 8/21 لغاية 2023/9/3

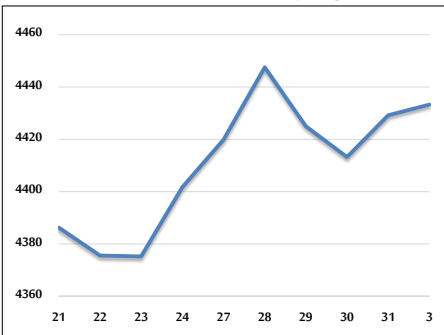

حجم التداول (دينار)

التغير (%)	التغير	2023	2022	
0.07%	2,907	4,429,655	4,426,748	يومي
0.07%	2,907	4,429,655	4,426,748	تراكمي (9/3-9/1)
-24.44%	-354,523,376	1,096,208,323	1,450,731,699	تراكمي (9/3-1/2)

عدد الأسهم المتداولة

التغير (%)	التغير	2023	2022	
74.06%	2,110,218	4,959,644	2,849,426	يومي
74.06%	2,110,218	4,959,644	2,849,426	تراكمي (9/3-9/1)
-7.90%	-64,394,689	750,582,960	814,977,649	تراكمي (9/3-1/2)

عدد العقود المنفذة

التغير (%)	التغير	2023	2022	
15.65%	358	2,646	2,288	يومي
15.65%	358	2,646	2,288	تراكمي (9/3-9/1)
-9.50%	-50,544	481,687	532,231	تراكمي (9/3-1/2)

بعض النسب المالية للبورصة (2023/9/3)

القطاع	معدل دوران	الأرباح الموزعة إلى القيمة السوقية (%)	القيمة السوقية إلى القيمة الدفترية	P/E القيمة السوقية إلى العائد
القطاع المالي	0.084	5.897	0.783	8.618
قطاع الخدمات	0.073	6.531	1.345	12.207
قطاع الصناعة	0.065	7.171	1.616	5.510
جميع القطاعات	0.079	6.724	1.033	7.040

الرقم القياسي العام لاسعار الاسهم المرجح بالقيمة السوقية للاسهم الحرة (1000=1999)

التغير	الأحد		الخميس	
	بداية العام	اليوم السابق		
-3.50%	0.22%	03/09/2023	31/08/2023	الرقم القياسي العام
-3.28%	0.05%	2604.0	2602.8	القطاع المالي
-0.93%	0.77%	1724.6	1711.4	قطاع الخدمات
-8.38%	0.16%	4848.6	4840.9	قطاع الصناعة

الرقم القياسي لاسعار الاسهم المرجح بالقيمة السوقية للاسهم الحرة ASE20 (2014=1000)

-3.62%	0.21%	1296.6	1293.9
--------	-------	--------	--------

مؤشر العائد الكلي ASETR (1074=2021)

3.10%	0.21%	1474.5	1471.4
-------	-------	--------	--------

الرقم القياسي لاسعار الاسهم المرجح بالقيمة السوقية (1000=1991)

التغير	الأحد		الخميس	
	بداية العام	اليوم السابق		
-6.28%	0.09%	4433.3	4429.2	الرقم القياسي العام
-5.62%	-0.14%	6374.0	6382.7	قطاع البنوك
-6.47%	0.33%	1245.5	1241.4	قطاع التأمين
4.71%	0.91%	892.2	884.2	قطاع الخدمات
-10.35%	0.11%	6169.7	6163.1	قطاع الصناعة

الرقم القياسي المرجح بالقيمة السوقية للاسهم الحرة حسب الأسواق (1000=2012)

التغير	الأحد		الخميس	
	بداية العام	اليوم السابق		
-4.29%	0.23%	1348.1	1345.1	السوق الأول
5.68%	0.38%	833.3	830.2	السوق الثاني

القيمة السوقية (دينار)

-6.30%	0.10%	16,868,974,661	16,851,482,994
--------	-------	----------------	----------------