

حجم التداول اليومي من 6/22 لغاية 2023/7/10

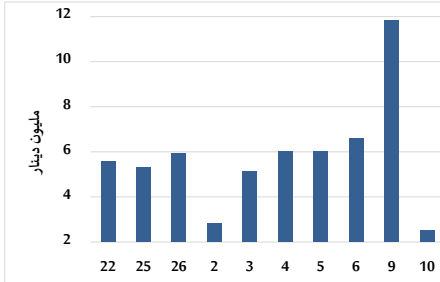

التوزيع القطاعي لحجم التداول ليوم الإثنين 2023/7/10

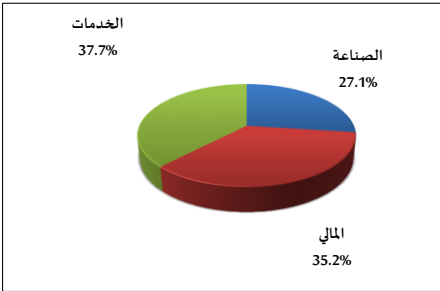

الرقم القياسي العام المرجح بالأسهم الحرة من 6/22 لغاية 2023/7/10

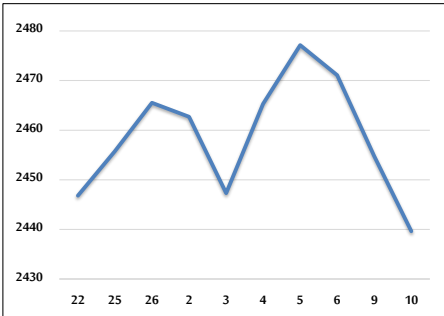

الرقم القياسي المرجح بالأسهم الحرة ASE20 و ASETR من 6/22 لغاية 2023/7/10

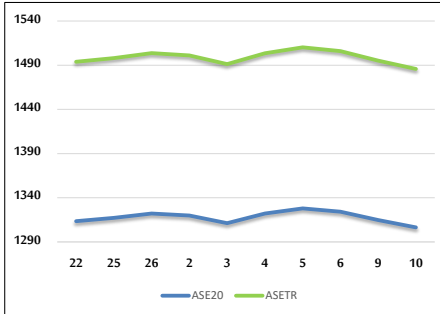

الرقم القياسي المرجح بالقيمة السوقية من 6/22 لغاية 2023/7/10

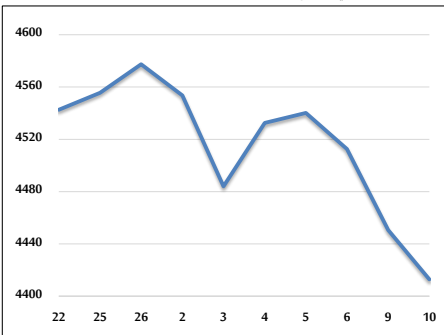

حجم التداول (دينار)

التغير (%)	التغير	2023	2022	
-76.59%	-8,189,519	2,503,722	10,693,241	يومي
-50.58%	-41,865,640	40,907,501	82,773,141	تراكمي (7/10-7/2)
-14.14%	-148,925,579	904,228,220	1,053,153,799	تراكمي (7/10-1/2)

عدد الأسهم المتداولة

التغير (%)	التغير	2023	2022	
-62.33%	-3,755,863	2,270,119	6,025,982	يومي
-37.93%	-16,133,915	26,398,548	42,532,463	تراكمي (7/10-7/2)
-0.86%	-5,397,066	619,909,630	625,306,696	تراكمي (7/10-1/2)

عدد العقود المنفذة

التغير (%)	التغير	2023	2022	
-52.81%	-2,207	1,972	4,179	يومي
-40.01%	-12,831	19,241	32,072	تراكمي (7/10-7/2)
-3.08%	-12,550	395,156	407,706	تراكمي (7/10-1/2)

بعض النسب المالية للبورصة (2023/7/10)

القطاع	معدل الدوران (%)	الأرباح الموزعة إلى القيمة السوقية (%)	القيمة السوقية إلى القيمة الدفترية	القيمة السوقية P/E إلى العائد
القطاع المالي	0.031	5.812	0.792	9.683
قطاع الخدمات	0.040	6.326	1.388	10.114
قطاع الصناعة	0.055	7.342	1.578	4.530
جميع القطاعات	0.036	6.715	1.031	6.586

الرقم القياسي العام لاسعار الاسهم المرجح بالقيمة السوقية للأسهم الحرة (1000=1999)

التغير	الإثنين		الأحد	
	بداية العام	اليوم السابق		
-2.48%	-0.62%	10/07/2023	09/07/2023	الرقم القياسي العام
-2.74%	-0.49%	2439.6	2454.8	القطاع المالي
3.95%	0.11%	2618.4	2631.5	قطاع الخدمات
-9.72%	-1.56%	1809.5	1807.6	قطاع الصناعة
		4778.1	4853.9	

الرقم القياسي لاسعار الاسهم المرجح بالقيمة السوقية للأسهم الحرة ASE20 (1000=2014)

التغير	الإثنين	الأحد	
-2.89%	-0.63%	1306.5	1314.8

مؤشر العائد الكلي ASETR (1074=2021)

التغير	الإثنين	الأحد	
3.89%	-0.63%	1485.8	1495.2

الرقم القياسي لأسعار الأسهم المرجح بالقيمة السوقية (1000=1991)

التغير	الإثنين		الأحد	
	بداية العام	اليوم السابق		
-6.71%	-0.85%	10/07/2023	09/07/2023	الرقم القياسي العام
-5.24%	-0.50%	4412.9	4450.6	قطاع البنوك
-3.50%	-0.16%	6399.7	6432.0	قطاع التأمين
5.92%	-0.66%	1285.1	1287.2	قطاع الخدمات
-12.23%	-1.36%	902.5	908.5	قطاع الصناعة
		6040.7	6124.0	

الرقم القياسي المرجح بالقيمة السوقية للأسهم الحرة حسب الأسواق (1000=2012)

التغير	الإثنين		الأحد	
	بداية العام	اليوم السابق		
-3.48%	-0.63%	10/07/2023	09/07/2023	السوق الأول
7.56%	-0.53%	1359.6	1368.2	السوق الثاني
		848.1	852.6	

القيمة السوقية (دينار)

التغير	الإثنين	الأحد	
-6.38%	-0.74%	16,855,004,485	16,981,016,142