

خلاصة البيانات الاحصائية لبورصة عمان

الأحد 2023/7/9

حجم التداول اليومي من 6/21 لغاية 2023/7/9

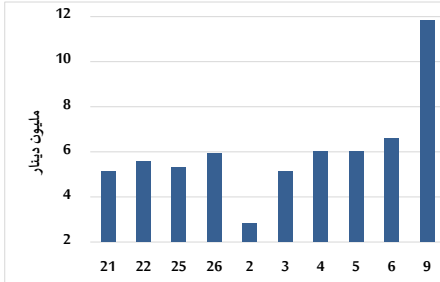

التوزيع القطاعي لحجم التداول ليوم الأحد 2023/7/9

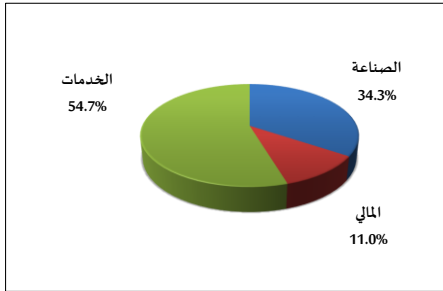

الرقم القياسي العام المرجح بالأشهر الحرة من 6/21 لغاية 2023/7/9

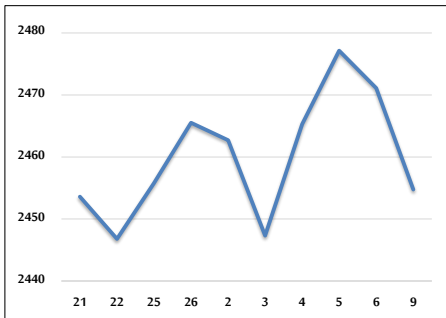

الرقم القياسي المرجح بالأشهر الحرة ASE20 و ASETR من 6/21 لغاية 2023/7/9

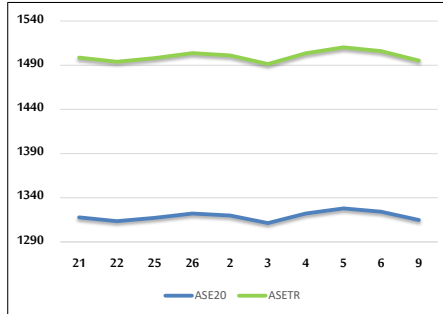

الرقم القياسي المرجح بالقيمة السوقية من 6/21 لغاية 2023/7/9

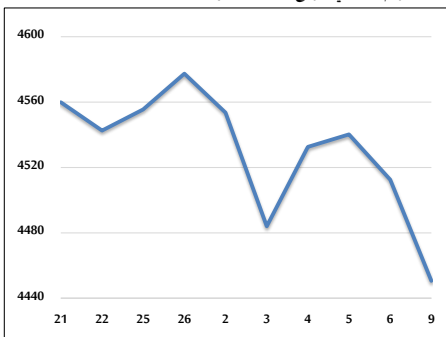

حجم التداول (دينار)

| التغير (%) | التغير       | 2023        | 2022          |                  |
|------------|--------------|-------------|---------------|------------------|
| 16.74%     | 1,693,851    | 11,810,648  | 10,116,797    | يومي             |
| -46.72%    | -33,676,121  | 38,403,779  | 72,079,900    | تراكمي (7/9-7/2) |
| -13.50%    | -140,736,060 | 901,724,498 | 1,042,460,558 | تراكمي (7/9-1/2) |

عدد الأسهم المتداولة

| التغير (%) | التغير      | 2023        | 2022        |                  |
|------------|-------------|-------------|-------------|------------------|
| 23.45%     | 1,198,795   | 6,310,338   | 5,111,543   | يومي             |
| -33.91%    | -12,378,052 | 24,128,429  | 36,506,481  | تراكمي (7/9-7/2) |
| -0.27%     | -1,641,203  | 617,639,511 | 619,280,714 | تراكمي (7/9-1/2) |

عدد العقود المنفذة

| التغير (%) | التغير  | 2023    | 2022    |                  |
|------------|---------|---------|---------|------------------|
| -16.03%    | -673    | 3,525   | 4,198   | يومي             |
| -38.09%    | -10,624 | 17,269  | 27,893  | تراكمي (7/9-7/2) |
| -2.56%     | -10,343 | 393,184 | 403,527 | تراكمي (7/9-1/2) |

بعض النسب المالية للبورصة (2023/7/9)

| القطاع        | معدل الدوران (%) | الأرباح الموزعة إلى القيمة السوقية (%) | القيمة السوقية إلى القيمة الدفترية | P/E إلى العائد |
|---------------|------------------|--|------------------------------------|----------------|
| القطاع المالي | 0.036            | 5.782                                  | 0.796                              | 9.734          |
| قطاع الخدمات  | 0.203            | 6.315                                  | 1.391                              | 10.132         |
| قطاع الصناعة  | 0.272            | 7.245                                  | 1.599                              | 4.590          |
| جميع القطاعات | 0.100            | 6.658                                  | 1.040                              | 6.642          |

الرقم القياسي العام لاسعار الاسهم المرجح بالقيمة السوقية للاسهم الحرة (1000=1999)

| التغير | الأحد       |              | الخميس     | الرقم القياسي العام |
|--------|-------------|--------------|------------|---------------------|
|        | بداية العام | اليوم السابق | 09/07/2023 |                     |
| -1.87% | -0.66%      | 2454.8       | 2471.1     | الرقم القياسي العام |
| -2.26% | -0.53%      | 2631.5       | 2645.4     | القطاع المالي       |
| 3.84%  | -0.19%      | 1807.6       | 1811.2     | قطاع الخدمات        |
| -8.28% | -1.85%      | 4853.9       | 4945.6     | قطاع الصناعة        |

الرقم القياسي لاسعار الاسهم المرجح بالقيمة السوقية للاسهم الحرة ASE20 (1000=2014)

| التغير | الأحد  | الخميس |
|--------|--------|--------|
| -2.27% | 1314.8 | 1324.2 |

مؤشر العائد الكلي ASETR (1074=2021)

| التغير | الأحد  | الخميس |
|--------|--------|--------|
| 4.55%  | 1495.2 | 1505.9 |

الرقم القياسي لاسعار الاسهم المرجح بالقيمة السوقية (1000=1991)

| التغير  | الأحد       |              | الخميس     | الرقم القياسي العام |
|---------|-------------|--------------|------------|---------------------|
|         | بداية العام | اليوم السابق | 09/07/2023 |                     |
| -5.91%  | -1.37%      | 4450.6       | 4512.6     | الرقم القياسي العام |
| -4.76%  | -0.38%      | 6432.0       | 6456.5     | قطاع البنوك         |
| -3.34%  | -0.79%      | 1287.2       | 1297.4     | قطاع التأمين        |
| 6.63%   | -0.18%      | 908.5        | 910.2      | قطاع الخدمات        |
| -11.01% | -3.03%      | 6124.0       | 6315.1     | قطاع الصناعة        |

الرقم القياسي المرجح بالقيمة السوقية للاسهم الحرة حسب الأسواق (1000=2012)

| التغير | الأحد       |              | الخميس     | السوق الأول  |
|--------|-------------|--------------|------------|--------------|
|        | بداية العام | اليوم السابق | 09/07/2023 |              |
| -2.86% | -0.66%      | 1368.2       | 1377.3     | السوق الأول  |
| 8.13%  | -0.84%      | 852.6        | 859.8      | السوق الثاني |

القيمة السوقية (دينار)

| التغير | الأحد          | الخميس         |
|--------|----------------|----------------|
| -5.68% | 16,981,016,142 | 17,206,520,021 |