

خلاصة البيانات الاحصائية لبورصة عمان

الإثنين 2023/5/29

حجم التداول اليومي من 5/15 لغاية 5/29/2023

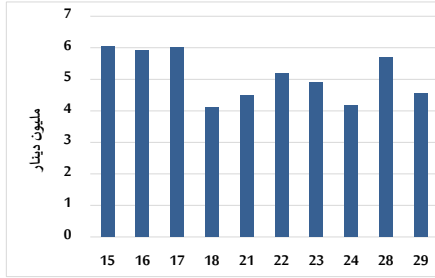

التوزيع القطاعي لحجم التداول ليوم الإثنين 2023/5/29

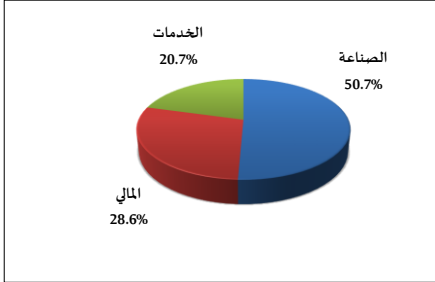

الرقم القياسي العام المرجح للأسهم الحرة من 5/15 لغاية 5/29/2023

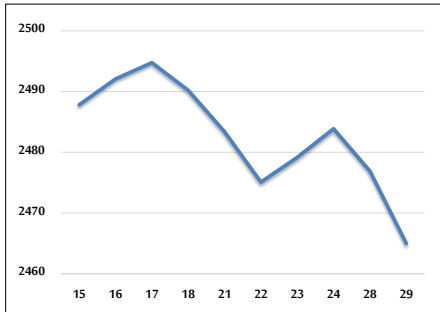

الرقم القياسي المرجح للأسهم الحرة ASE20 وASETR من 5/15 لغاية 5/29/2023



الرقم القياسي المرجح بالقيمة السوقية من 5/15 لغاية 5/29/2023

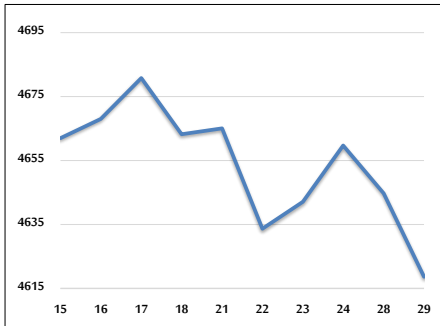

حجم التداول (دينار)

التغير (%)	التغير	2023	2022	
-	-	4,549,898	-	يومي
-37.41%	-64,100,661	107,224,431	171,325,092	تراكبي (5/29-5/1)
2.45%	17,968,197	752,739,492	734,771,295	تراكبي (5/29-1/2)

عدد الأسهم المتداولة

التغير (%)	التغير	2023	2022	
-	-	2,658,920	-	يومي
17.19%	14,230,136	97,005,438	82,775,302	تراكبي (5/29-5/1)
15.34%	66,743,655	501,714,492	434,970,837	تراكبي (5/29-1/2)

عدد العقود المنفذة

التغير (%)	التغير	2023	2022	
-	-	2,374	-	يومي
-0.45%	-279	61,446	61,725	تراكبي (5/29-5/1)
7.22%	21,477	318,946	297,469	تراكبي (5/29-1/2)

بعض النسب المالية للبورصة (2023/5/29)

القطاع	القيمة السوقية P/E إلى العائد	القيمة السوقية إلى القيمة الدفترية	الأرباح الموزعة إلى القيمة السوقية (%)	معدل الدوران (%)
القطاع المالي	9.717	0.795	5.795	0.033
قطاع الخدمات	9.870	1.355	6.486	0.037
قطاع الصناعة	5.126	1.786	6.488	0.121
جميع القطاعات	6.893	1.081	6.408	0.044

الرقم القياسي العام لأسعار الاسهم المرجح بالقيمة السوقية للأسهم الحرة (1999=1000)

التغير	الإثنين		الرقم القياسي العام
	29/05/2023	28/05/2023	
بداية العام	اليوم السابق		
-1.46%	-0.48%	2465.0	2476.9
-2.20%	-0.33%	2633.1	2641.7
-0.54%	-0.28%	1731.4	1736.3
-0.60%	-1.08%	5260.7	5318.0

الرقم القياسي لأسعار الاسهم المرجح بالقيمة السوقية للأسهم الحرة ASE20 (2014=1000)

-1.44%	-0.58%	1325.9	1333.7
--------	--------	--------	--------

مؤشر العائد الكلي ASETR (2021=1074)

5.43%	-0.58%	1507.9	1516.7
-------	--------	--------	--------

الرقم القياسي لأسعار الاسهم المرجح بالقيمة السوقية (1991=1000)

التغير	الإثنين		الرقم القياسي العام
	29/05/2023	28/05/2023	
بداية العام	اليوم السابق		
-2.36%	-0.56%	4618.7	4644.7
-4.98%	-0.08%	6417.6	6422.6
-1.04%	-0.34%	1317.9	1322.3
4.44%	-0.09%	889.9	890.7
-1.34%	-1.27%	6789.5	6876.7

الرقم القياسي المرجح بالقيمة السوقية للأسهم الحرة حسب الأسواق (2012=1000)

التغير	الإثنين		السوق الأول
	29/05/2023	28/05/2023	
بداية العام	اليوم السابق		
-2.06%	-0.54%	1379.5	1387.0
3.55%	0.08%	816.5	815.9

القيمة السوقية (دينار)

-2.41%	-0.52%	17,570,646,065	17,662,369,221
--------	--------	----------------	----------------