

خلاصة البيانات الإحصائية لبورصة عمان

الثلاثاء 2023/2/28

حجم التداول اليومي من 2/15 لغاية 2/28 2023

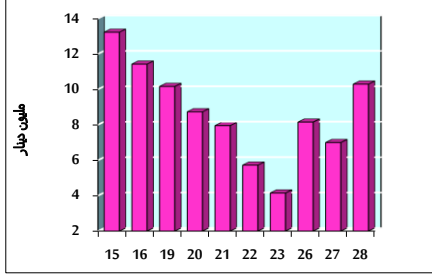

التوزيع القطاعي لحجم التداول ليوم الثلاثاء 2023/2/28

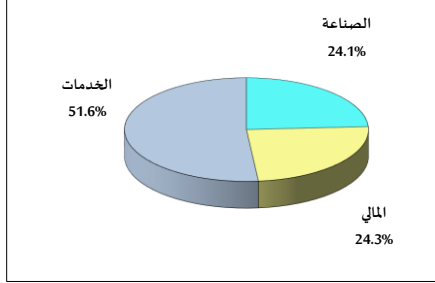

الرقم القياسي العام المرجح للأسهم الحرة من 2/15 لغاية 2/28 2023

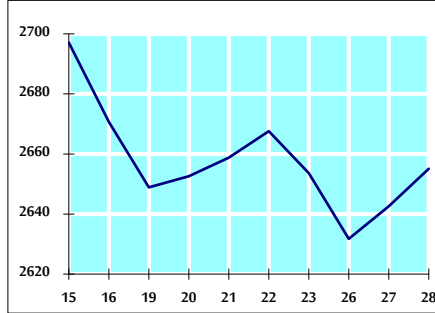

الرقم القياسي العام المرجح للأسهم الحرة ASE20 من 2/15 لغاية 2/28 2023

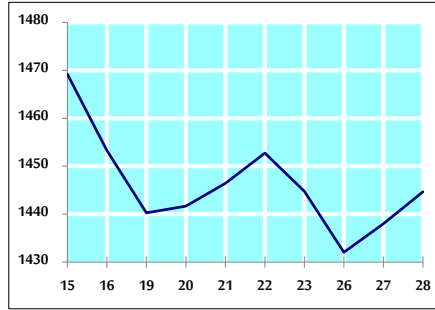

الرقم القياسي العام المرجح بالقيمة السوقية من 2/15 لغاية 2/28 2023

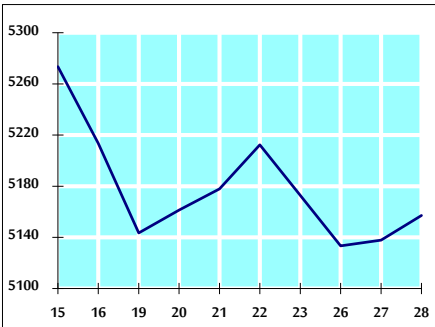

حجم التداول (دينار)

التغير (%)	التغير	2023	2022	
49.15%	3,393,184	10,296,845	6,903,661	يومي
60.51%	69,489,449	184,324,860	114,835,411	تراكبي (2/28-2/1)
65.21%	147,653,958	374,074,636	226,420,678	تراكبي (2/28-1/2)

عدد الأسهم المتداولة

التغير (%)	التغير	2023	2022	
-33.20%	-2,740,399	5,514,320	8,254,719	يومي
26.57%	23,719,050	112,999,952	89,280,902	تراكبي (2/28-2/1)
27.93%	49,107,319	224,944,214	175,836,895	تراكبي (2/28-1/2)

عدد العقود المنفذة

التغير (%)	التغير	2023	2022	
37.47%	1,014	3,720	2,706	يومي
46.83%	24,157	75,744	51,587	تراكبي (2/28-2/1)
37.50%	41,840	153,415	111,575	تراكبي (2/28-1/2)

بعض النسب المالية للبورصة (2023/2/28)

القطاع	القيمة السوقية P/E إلى العائد	القيمة السوقية إلى القيمة الدفترية	الأرباح الموزعة إلى القيمة السوقية (%)	معدل الدوران (%)
القطاع المالي	10.852	0.849	5.380	0.065
قطاع الخدمات	10.023	1.535	3.762	0.163
قطاع الصناعة	5.682	3.002	3.721	0.114
جميع القطاعات	7.593	1.304	4.602	0.090

الرقم القياسي العام لأسعار الأسهم المرجح بالقيمة السوقية للأسهم الحرة (1000=1999)

القطاع	التغير		الثلاثاء 28/02/2023	الاثنين 27/02/2023
	اليوم السابق	بداية العام		
الرقم القياسي العام	0.47%	6.14%	2655.1	2642.6
القطاع المالي	0.23%	3.27%	2780.3	2773.9
قطاع الخدمات	0.54%	5.21%	1831.5	1821.6
قطاع الصناعة	0.95%	14.31%	6049.6	5992.6

الرقم القياسي العام لأسعار الأسهم المرجح بالقيمة السوقية للأسهم الحرة ASE20 (1000=2014)

التغير	اليوم السابق	الثلاثاء 28/02/2023	الاثنين 27/02/2023
7.38%	0.46%	1444.7	1438.0

مؤشر العائد الكلي (1074=2021)ASETR

التغير	اليوم السابق	الثلاثاء 28/02/2023	الاثنين 27/02/2023
7.38%	0.46%	1535.8	1528.7

الرقم القياسي العام لأسعار الأسهم المرجح بالقيمة السوقية (1000=1991)

القطاع	التغير		الثلاثاء 28/02/2023	الاثنين 27/02/2023
	اليوم السابق	بداية العام		
الرقم القياسي العام	0.38%	9.02%	5157.2	5137.9
قطاع البنوك	0.11%	1.75%	6871.6	6863.9
قطاع التأمين	0.18%	-2.14%	1303.2	1300.9
قطاع الخدمات	-0.57%	8.93%	928.1	933.5
قطاع الصناعة	0.93%	17.95%	8117.5	8042.8

الرقم القياسي العام المرجح بالقيمة السوقية للأسهم الحرة حسب الأسواق (1000=2012)

القطاع	التغير		الثلاثاء 28/02/2023	الاثنين 27/02/2023
	اليوم السابق	بداية العام		
السوق الأول	0.46%	6.41%	1498.9	1492.0
السوق الثاني	0.26%	0.96%	796.1	794.0

القيمة السوقية (دينار)

التغير	اليوم السابق	الثلاثاء 28/02/2023	الاثنين 27/02/2023
8.33%	0.35%	19,502,921,348	19,435,058,229