

خلاصة البيانات الاحصائية لبورصة عمان

الأحد 2021/11/7

حجم التداول اليومي من 10/24 لغاية 2021/11/7

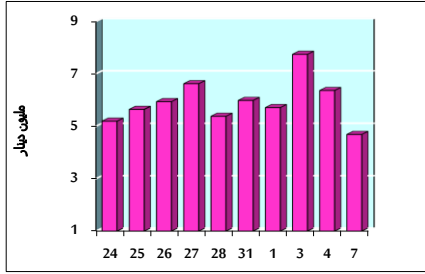

التوزيع القطاعي لحجم التداول ليوم الأحد 2021/11/7

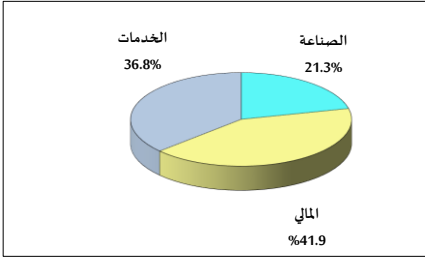

الرقم القياسي العام المرجح بالأسهم الحرة من 10/24 لغاية 2021/11/7

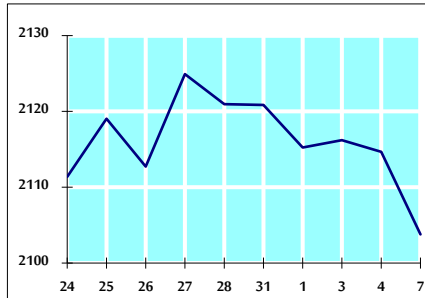

الرقم القياسي المرجح بالأسهم الحرة ASE20 من 10/24 لغاية 2021/11/7

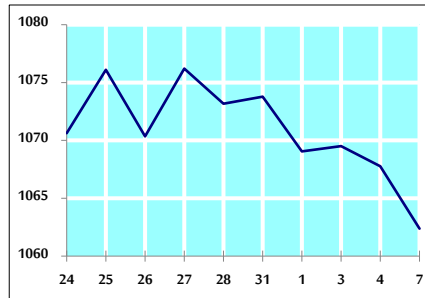

الرقم القياسي العام المرجح بالقيمة السوقية من 10/24 لغاية 2021/11/7

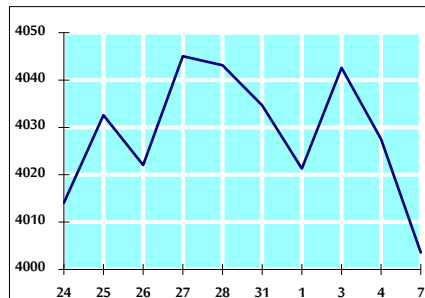

حجم التداول (دينار)

| التغير (%) | التغير      | 2021          | 2020        |                    |
|------------|-------------|---------------|-------------|--------------------|
| -17.81%    | -1,015,446  | 4,687,593     | 5,703,039   | يومي               |
| 36.10%     | 6,501,901   | 24,514,156    | 18,012,255  | تراكمي (11/7-11/1) |
| 109.83%    | 887,519,151 | 1,695,624,116 | 808,104,965 | تراكمي (11/7-1/3)  |

عدد الأسهم المتداولة

| التغير (%) | التغير      | 2021          | 2020        |                    |
|------------|-------------|---------------|-------------|--------------------|
| -45.25%    | -2,887,371  | 3,494,140     | 6,381,511   | يومي               |
| 3.45%      | 711,683     | 21,319,593    | 20,607,910  | تراكمي (11/7-11/1) |
| 48.10%     | 431,323,847 | 1,327,995,780 | 896,671,933 | تراكمي (11/7-1/3)  |

عدد العقود المنفذة

| التغير (%) | التغير  | 2021    | 2020    |                    |
|------------|---------|---------|---------|--------------------|
| 44.66%     | 853     | 2,763   | 1,910   | يومي               |
| 95.43%     | 6,664   | 13,647  | 6,983   | تراكمي (11/7-11/1) |
| 102.20%    | 349,248 | 690,984 | 341,736 | تراكمي (11/7-1/3)  |

بعض النسب المالية للبورصة (2021/11/7)

| القطاع        | القيمة السوقية P/E إلى العائد | القيمة السوقية إلى القيمة الدفترية | الأرباح الموزعة إلى القيمة السوقية (%) | معدل الدوران (%) |
|---------------|-------------------------------|------------------------------------|--|------------------|
| القطاع المالي | 34.560                        | 0.858                              | 3.315                                  | 0.046            |
| قطاع الخدمات  | -                             | 1.281                              | 2.230                                  | 0.077            |
| قطاع الصناعة  | 28.371                        | 2.126                              | 2.634                                  | 0.072            |
| جميع القطاعات | 37.304                        | 1.113                              | 2.984                                  | 0.056            |

الرقم القياسي العام لأسعار الأسهم المرجح بالقيمة السوقية للأسهم الحرة (1999=1000)

| الرقم القياسي العام | التغير      |              | الأحد 07/11/2021 | الخميس 04/11/2021 |
|---------------------|-------------|--------------|------------------|-------------------|
|                     | بداية العام | اليوم السابق |                  |                   |
| الرقم القياسي العام | 26.95%      | -0.51%       | 2103.8           | 2114.7            |
| القطاع المالي       | 17.78%      | -0.43%       | 2557.9           | 2568.9            |
| قطاع الخدمات        | 17.49%      | -0.54%       | 1348.8           | 1356.1            |
| قطاع الصناعة        | 72.47%      | -0.60%       | 3655.9           | 3677.8            |

الرقم القياسي لأسعار الأسهم المرجح بالقيمة السوقية للأسهم الحرة ASE20 (2014=1000)

|        |        |        |        |
|--------|--------|--------|--------|
| 31.73% | -0.50% | 1062.4 | 1067.8 |
|--------|--------|--------|--------|

الرقم القياسي لأسعار الأسهم المرجح بالقيمة السوقية (1991=1000)

| الرقم القياسي العام | التغير      |              | الأحد 07/11/2021 | الخميس 04/11/2021 |
|---------------------|-------------|--------------|------------------|-------------------|
|                     | بداية العام | اليوم السابق |                  |                   |
| الرقم القياسي العام | 31.28%      | -0.59%       | 4003.6           | 4027.5            |
| قطاع البنوك         | 19.48%      | -0.91%       | 6464.4           | 6523.8            |
| قطاع التأمين        | 7.83%       | 0.53%        | 1411.7           | 1404.2            |
| قطاع الخدمات        | 14.49%      | -0.10%       | 806.3            | 807.1             |
| قطاع الصناعة        | 67.97%      | -0.33%       | 4733.5           | 4749.3            |

الرقم القياسي المرجح بالقيمة السوقية للأسهم الحرة حسب الاسواق (2012=1000)

| الرقم القياسي العام | التغير      |              | الأحد 07/11/2021 | الخميس 04/11/2021 |
|---------------------|-------------|--------------|------------------|-------------------|
|                     | بداية العام | اليوم السابق |                  |                   |
| السوق الأول         | 30.54%      | -0.52%       | 1133.6           | 1139.6            |
| السوق الثاني        | 7.92%       | -0.36%       | 940.4            | 943.7             |

القيمة السوقية (دينار)

|        |        |                |                |
|--------|--------|----------------|----------------|
| 20.06% | -0.55% | 15,497,258,165 | 15,582,997,426 |
|--------|--------|----------------|----------------|