

خلاصة البيانات الاحصائية لبورصة عمان

الإثنين 2020/9/28

حجم التداول اليومي من 9/15 لغاية 2020/9/28

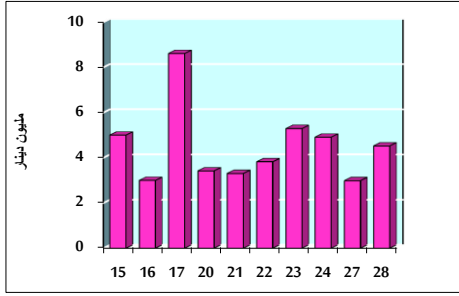

التوزيع القطاعي لحجم التداول ليوم الإثنين 2020/9/28

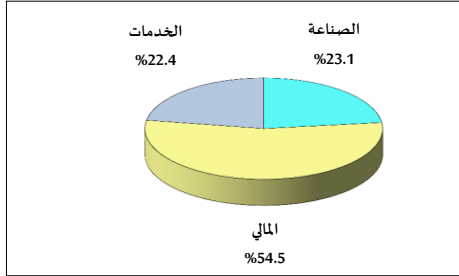

الرقم القياسي العام المرجح للأسهم الحرة من 9/15 لغاية 2020/9/28

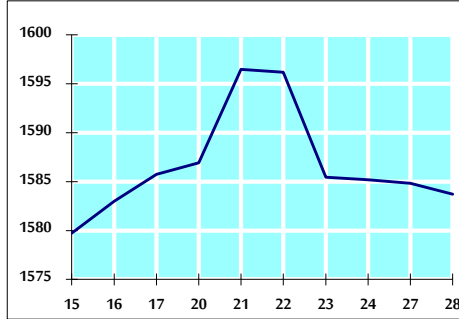

الرقم القياسي العام المرجح للأسهم الحرة ASE20 من 9/15 لغاية 2020/9/28

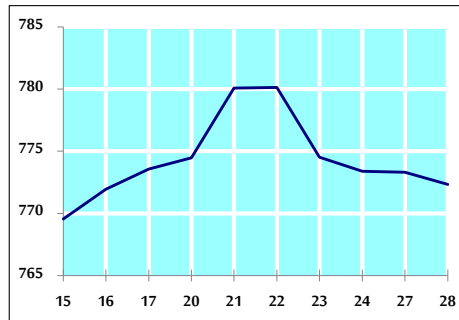

الرقم القياسي العام المرجح بالقيمة السوقية من 9/15 لغاية 2020/9/28

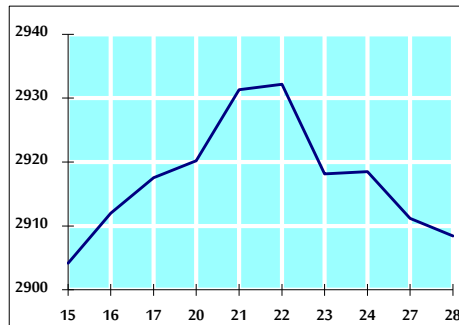

حجم التداول (دينار)

التغير (%)	التغير	2020	2019	
-2.55%	-118,369	4,526,896	4,645,265	يومي
-35.01%	-48,279,783	89,626,261	137,906,044	تراكمي (9/28-9/1)
-34.19%	-363,687,704	700,012,715	1,063,700,419	تراكمي (9/28-1/2)

عدد الاسهم المتداولة

التغير (%)	التغير	2020	2019	
61.11%	2,396,817	6,319,172	3,922,355	يومي
16.80%	19,262,738	133,929,907	114,667,169	تراكمي (9/28-9/1)
-14.50%	-129,444,256	763,086,913	892,531,169	تراكمي (9/28-1/2)

عدد العقود المنفذة

التغير (%)	التغير	2020	2019	
14.94%	297	2,285	1,988	يومي
10.84%	4,708	48,146	43,438	تراكمي (9/28-9/1)
-22.98%	-88,086	295,287	383,373	تراكمي (9/28-1/2)

بعض النسب المالية للبورصة (2020/9/28)

القطاع	القيمة السوقية P/E إلى العائد	القيمة السوقية الدفترية	الأرباح الموزعة إلى القيمة السوقية (%)	معدل الدوران (%)
القطاع المالي	9.118	0.740	0.170	0.066
قطاع الخدمات	11.363	0.990	5.365	0.105
قطاع الصناعة	15.834	1.302	3.308	0.269
جميع القطاعات	9.852	0.864	1.814	0.100

الرقم القياسي العام لأسعار الاسهم المرجح بالقيمة السوقية للأسهم الحرة (1000=1999)

الرقم القياسي العام	الأحد 27/09/2020	الإثنين 28/09/2020	التغير	
			اليوم السابق	بداية العام
الرقم القياسي العام	1584.8	1583.7	-0.07%	-12.75%
القطاع المالي	2114.5	2113.6	-0.04%	-13.73%
قطاع الخدمات	1104.7	1100.1	-0.42%	-14.92%
قطاع الصناعة	1856.9	1859.7	0.15%	0.15%

الرقم القياسي العام لأسعار الاسهم المرجح بالقيمة السوقية للأسهم الحرة ASE20 (1000=2014)

التغير	الأحد 27/09/2020	الإثنين 28/09/2020
-13.31%	773.3	772.3

الرقم القياسي العام لأسعار الاسهم المرجح بالقيمة السوقية (1000=1991)

الرقم القياسي العام	الأحد 27/09/2020	الإثنين 28/09/2020	التغير	
			اليوم السابق	بداية العام
الرقم القياسي العام	2911.2	2908.5	-0.09%	-17.23%
قطاع البنوك	5410.3	5404.4	-0.11%	-23.83%
قطاع التأمين	1296.9	1288.8	-0.63%	0.49%
قطاع الخدمات	674.2	672.2	-0.31%	-8.64%
قطاع الصناعة	2406.1	2407.5	0.06%	-7.87%

الرقم القياسي العام المرجح بالقيمة السوقية للأسهم الحرة حسب الأسواق (1000=2012)

السوق	الأحد 27/09/2020	الإثنين 28/09/2020	التغير	
			اليوم السابق	بداية العام
السوق الأول	831.2	830.3	-0.11%	-13.13%
السوق الثاني	828.3	829.1	0.10%	-0.83%

القيمة السوقية (دينار)

التغير	الأحد 27/09/2020	الإثنين 28/09/2020
-17.07%	12,380,920,449	12,368,934,475